



GOBERNACION DEL HUILA
Secretaria de Salud Departamental

Boletín epidemiológico Enfermedades Transmitidas por Vectores, departamento del Huila, semana 41 2016

Hasta el 20 de octubre de 2016

Municipios en Zona de:



Virus Dengue
Virus Zika
Virus Chikunguña
Transmitidos por
Aedes Aegypti.

Brote dengue

PALERMO

ELIAS

ALGECIRAS

Seguridad

TIMANA

SAN AGUSTIN

NEIVA

GARZON

Municipios en Zona

Alerta Dengue

VILLAVIEJA

TARQUI

PITALITO

PITAL

ACEVEDO

Municipios en Zona

de Éxito Dengue

LA PLATA

GUADALUPE

CAMPOALEGRE

AGRADO

AIPE

GIGANTE

QUIRA

PAICOL

RIVERA

HOB

Comportamiento Infección por Virus Dengue Huila!

ZONA	MUNICIPIO	Seguimiento conducta adecuada dengue con signos de alarma (Hospitalizados, Rentidos o en observación)					Seguimiento conducta adecuada dengue grave (Ingreso Unidad Cuidado Intensivo)				
		Total casos	Presentaron Signos Alarma	%	Conducta adecuada	%	Total casos	Conducta adecuada	%	Pendientes ajuste	
Norte	Neiva	1358	505	37%	446	88%	43	33	77%	11	
	Aipe	95	32	34%	32	100%	6	5	83%	4	
	Algeciras	249	182	73%	169	93%	24	21	88%	2	
	Baraya	12	7	58%	7	100%	0	0	0%	0	
	Campoalegre	116	81	70%	75	93%	11	9	82%	3	
	Colombia	12	3	25%	2	67%	0	0	0%	0	
	Hobo	26	19	73%	16	84%	1	1	100%	0	
	Iquira	49	31	63%	15	48%	3	0	0%	2	
	Palermo	73	31	42%	28	90%	1	1	100%	1	
	Rivera	65	36	55%	33	92%	4	3	75%	2	
	Santa María	6	1	17%	1	100%	0	0	0%	0	
	Tello	22	14	64%	14	100%	2	2	100%	0	
	Teruel	14	6	43%	5	83%	0	0	0%	0	
	Villavieja	11	5	45%	5	100%	0	0	0%	0	
Centro	Yaguará	11	5	45%	3	60%	1	1	100%	0	
	Garzón	317	179	56%	172	96%	11	9	82%	3	
	Agrado	84	47	56%	45	96%	2	2	100%	0	
	Altamira	17	9	53%	8	89%	2	2	100%	1	
	Gigante	57	35	61%	20	57%	1	1	100%	0	
	Guadalupe	129	71	55%	62	87%	1	1	100%	0	
	Pital	26	12	46%	12	100%	0	0	0%	0	
	Suaza	31	13	42%	13	100%	1	1	100%	0	
	Tarqui	46	17	37%	12	71%	1	0	0%	0	
	La Plata	549	334	61%	296	89%	6	5	83%	0	
	La Argentina	12	10	83%	8	80%	0	0	0%	0	
	Nátaga	3	2	67%	1	50%	0	0	0%	0	
	Paicol	38	25	66%	24	96%	1	0	0%	0	
	Occidente	Tesalia	31	19	61%	15	79%	0	0	0%	0
Pitalito		393	227	58%	219	96%	11	7	64%	0	
Acevedo		97	43	44%	43	100%	0	0	0%	0	
Elias		24	7	29%	7	100%	0	0	0%	0	
Isnos		20	14	70%	14	100%	0	0	0%	0	
Oporapa		5	1	20%	1	100%	0	0	0%	0	
Palestina		14	8	57%	6	75%	0	0	0%	0	
Saladoblanco		5	4	80%	4	100%	0	0	0%	0	
San Agustín		39	21	54%	21	100%	2	1	50%	1	
Timaná		89	33	37%	32	97%	2	1	50%	0	
HUILA		3505	2089	60%	1886	90%	134	106	79%	32	

ZONA	MUNICIPIO	SEMANA				
		39	40	41	Total	
NORTE	NEIVA	25	20	9	1006	
	AIPE	1	0	1	93	
	ALGECIRAS	2	3	2	248	
	BARAYA	0	0	0	8	
	CAMPOALEGRE	1	0	0	118	
	COLOMBIA	0	0	0	12	
	HOBO	0	0	2	23	
	IQUIRA	0	0	0	50	
	PALERMO	3	4	1	63	
	RIVERA	0	0	0	62	
	SANTA MARIA	0	0	0	6	
	TELLO	0	0	1	20	
	TERUEL	1	0	1	12	
	VILLAVIEJA	0	1	0	9	
CENTRO	YAGUARA	0	0	0	10	
	GARZON	8	6	2	293	
	AGRADO	2	0	0	84	
	ALTAMIRA	0	0	0	19	
	GIGANTE	0	0	0	65	
	GUADALUPE	1	0	0	124	
	PITAL	1	2	2	25	
	SUAZA	1	0	2	27	
	TARQUI	0	2	0	45	
	OCCIDENTE	LA PLATA	2	0	1	482
		LA ARGENTINA	0	0	0	11
		NATAGA	0	0	0	2
		PAICOL	0	0	0	38
		TESALIA	0	0	0	26
SUR	PITALITO	2	3	2	305	
	ACEVEDO	0	1	0	76	
	ELIAS	3	1	0	21	
	ISNOS (SAN JOSE D	1	0	2	13	
	OPORAPA	0	0	0	4	
	PALESTINA	0	0	0	8	
	SALADOBLANCO	0	0	0	3	
	SAN AGUSTIN	2	2	1	28	
	TIMANA	0	1	0	76	
	HUILA	56	46	29	3505	



GOBERNACION DEL HUILA

Secretaria de Salud Departamental

Comportamiento de la Infección por Virus Zika departamento del Huila

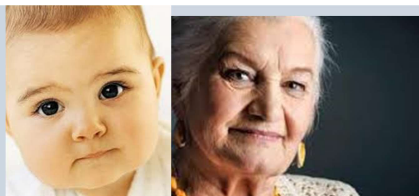

Neonatos y menores, personas mayores, comorbilidades, gestantes, accesibilidad.

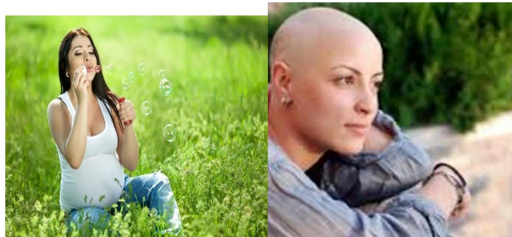

ZONA	CASOS POR MUNICIPIO	Total Notificados 2016	Circulación viral Zika 2015 - 2016	Sospechosos en Gestantes 2016	Confirmados en Gestantes 2016	Negativos en Gestantes 2016	Total casos negativos 2016
Norte	Neiva	2727	392	544	67	26	40
	Alpe	154	30	10	0	0	2
	Algeciras	74	25	27	3	0	0
	Baraya	22	2	6	2	0	0
	Campoalegre	134	33	51	1	0	0
	Colombia	52	6	8	0	0	0
	Hobo	39	15	12	2	0	0
	Iquira	42	17	2	0	0	4
	Palermo	181	28	37	3	0	1
	Rivera	93	27	12	2	0	0
	Santa María	141	7	3	0	0	0
	Tello	17	2	8	0	0	0
	Teruel	22	7	5	0	0	0
	Villavieja	16	2	8	0	0	3
Centro	Yaguará	27	10	17	0	2	2
	Garzón	833	125	153	13	1	2
	Agrado	51	13	22	0	0	0
	Altamira	86	7	12	1	0	0
	Gigante	348	15	31	4	1	1
	Guadalupe	286	12	23	0	0	0
	Pital	36	1	22	1	0	0
	Suaza	94	14	8	3	0	0
	Tarqui	24	3	3	0	0	0
	La Plata	85	18	30	3	0	1
Occidente	La Argentina	6	0	0	0	0	0
	Natagá	9	0	0	0	0	0
	Paicol	6	2	5	2	0	0
	Tesalia	27	10	11	6	3	3
	Pitalito	347	66	81	5	0	4
	Acevedo	20	5	8	0	0	0
	Elías	18	0	3	0	1	1
	Isnos	0	0	0	0	0	0
	Oporapa	6	1	0	0	0	0
	Palestina	2	0	1	0	0	0
Sur	Saladoblanco	0	0	0	0	0	0
	San Agustín	10	3	1	1	0	0
	Timaná	114	12	20	0	0	4
	HUILA	6201	910	1191	121	34	71

Infección Virus Chikunguña

MUNICIPIO	24	25	26	27	28	29	30	31	32	33	34	35	36	37	38	39	40	41	Total
* HUILA, MUNICIPIO DESCON.	2								1	1									34
ACEVEDO																			1
AGRADO																			3
AIPE																			1
ALTAMIRA																			18
CAMPOALEGRE																			8
COLOMBIA																			1
ELIAS																			2
GARZON									1	1						1			105
GIGANTE																			3
GUADALUPE																			24
IKUIRA																			1
ISNOS (SAN JOSE DE ISNOS)																			1
LA ARGENTINA																			2
LA PLATA	2	2		2															53
NATAGA																			1
NEIVA									1	1				1	1				108
PAICOL																			2
PALERMO																			3
PITAL																			7
PITALITO	2	2	4	2	1														62
RIVERA																			1
SAN AGUSTIN																			4
SUAZA																			1
TARQUI																			74
TERUEL																			1
TESALIA																			28
TIMANA	1																		12
VILLAVIEJA																			1
HUILA	5	4	5	7	3	1	3	2	3	2	2	1	2	0	0	1	1		562

Otras Enfermedades Transmitidas por Vectores

Enfermedad de Chagas 11 casos crónicos; 3 de Neiva y 1 de Algeciras, Colombia, Garzón, Palermo e Isnos. Malaria: 23 casos Vivax, 15 Falciparum procedentes Choco, Valle, Guaviare, Nariño y Venezuela. Leishmania cutánea: 24 Huila, 25 otros dptos. (10 Neiva, 14 otros mpios); 2 Visceral 1 de Neiva y 1 de Palermo.

“Si no hay criaderos No hay mosquitos”.

“El Camino es la Educación”

YANID PAOLA MONTERO GARCÍA
Secretaria de Salud Departamental

Grupo Enfermedades Transmitidas por Vectores:

CARLOS ALBERTO LOZANO POLANCO
Coordinador ETV y Salud Ambiental

MARÍA CLEMENCIA ROJAS GARCÍA
Coordinadora Laboratorio SP y EGI

LILIAN VALLEJO POLANCO: Laboratorio Virus

ARBEY ESPINOSA GONZALEZ: Aux. Laboratorio

SILVIA LORENA BECERRA: Entomología

GERMAN QUINCHE: Médico Auditor

LUIS JOSÉ TORRES ROJAS: Médico Epidemiólogo

YAMILETH PUENTES: Psicóloga Estrategia EGI

CAMILO RIVERA VEGA: Enfermero grupo ETV



Carrera 20 No 5b-36; Neiva – Huila - Colombia; PBX: 8701980
www.huila.gov.co; twitter: @HuilaGob; Facebook: www.facebook.com/huilagob; YouTube: www.youtube.com/huilagob

