



**GOBERNACION DEL HUILA**  
Secretaria de Salud Departamental

# Boletín epidemiológico Enfermedades Transmitidas por Vectores, departamento del Huila, semana 31 2016

Hasta el 11 de agosto de 2016

Municipios en Zona de:

## Brote dengue

**HOB0**

**GUADALUPE**

**Municipios en  
Zona de éxito  
29**

## Municipios en Alerta

### Dengue

**TERUEL**

**CAMPOALEGRE**

**ALGECIRAS**

## Municipios en Zona de Seguridad

### Dengue

**TIMANA**

**RIVERA**

**PITALITO**

**LA PLATA**

**ACEVEDO**

## INDICADORES DENGUE

La Incidencia de dengue departamento del Huila a semana 31, es de 357,9 casos por cada 100.000 habitantes en zonas de riesgo (urbano). Incidencia de dengue Colombia es 280,7 casos por cien mil habitantes.

Se han notificado 13 casos de mortalidad por dengue probable y se ha confirmado 2 y descartado 1 casos en unidad de análisis.

## Comportamiento Infección por Virus Dengue Huila!

ZONA	MUNICIPIO	Seguimiento conducta adecuada dengue con signos de alarma (Hospitalizados, Remitidos o en observación)				Seguimiento conducta adecuada dengue grave (Ingreso Unidad Cuidado Intensivo)			
		Total casos	Presentaron Signos Alarma	%	Conducta adecuada	%	Total casos	Conducta adecuada	Pendientes ajuste
Norte	Neiva	1153	438	38%	390	89%	35	27	77%
	Aipe	82	29	35%	29	100%	6	5	83%
	Algeciras	212	154	73%	146	95%	22	20	91%
	Baraya	9	4	44%	4	100%	0	0	0%
	Campoalegre	107	75	70%	72	96%	9	7	78%
	Colombia	12	3	25%	2	67%	0	0	0%
	Hobo	21	16	76%	14	88%	1	1	100%
	Iquira	47	29	62%	14	48%	3	0	0%
	Palermo	51	24	47%	23	96%	1	1	100%
	Rivera	56	31	55%	28	90%	4	3	75%
	Santa María	6	1	17%	1	100%	0	0	0%
	Tello	19	12	63%	12	100%	2	2	100%
	Teruel	8	4	50%	3	75%	0	0	0%
	Villavieja	7	1	14%	1	100%	0	0	0%
Centro	Yaguará	11	5	45%	3	60%	1	1	100%
	Garzón	269	152	57%	145	95%	10	8	80%
	Agrado	72	40	56%	38	95%	2	2	100%
	Altamira	17	9	53%	8	89%	2	2	100%
	Gigante	54	34	63%	19	56%	1	1	100%
	Guadalupe	122	68	56%	61	90%	1	1	100%
	Pital	15	7	47%	7	100%	0	0	0%
	Suaza	19	10	53%	10	100%	1	1	100%
	Tarquí	41	16	39%	11	69%	1	0	0%
	La Plata	539	328	61%	290	88%	5	4	80%
Occidente	La Argentina	11	9	82%	7	78%	0	0	0%
	Nataga	3	2	67%	1	50%	0	0	0%
	Paicol	38	25	66%	24	96%	1	0	0%
	Tesalia	25	15	60%	13	87%	0	0	0%
	Pitalito	354	206	58%	200	97%	10	6	60%
Sur	Acevedo	88	41	47%	41	100%	0	0	0%
	Elías	14	5	36%	5	100%	0	0	0%
	Isnos	9	7	78%	7	100%	0	0	0%
	Oporapa	5	1	20%	1	100%	0	0	0%
	Palestina	11	5	45%	5	100%	0	0	0%
	Saladoblanco	3	3	100%	3	100%	0	0	0%
	San Agustín	27	15	56%	15	100%	1	0	0%
	Timaná	75	29	39%	28	97%	2	1	50%
	HUILA	3124	1853	59%	1681	91%	120	93	78%
									33

Fuente: SIVIGILA



Carrera 20 No 5b-36; Neiva – Huila - Colombia; PBX: 8701980

www.huila.gov.co; twitter: @HuilaGob; Facebook: www.facebook.com/huilagob; YouTube: www.youtube.com/huilagob



## GOBERNACION DEL HUILA

### Secretaria de Salud Departamental

## Comportamiento de la Infección por Virus Zika departamento del Huila

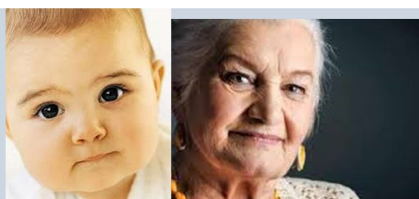

Neonatos y menores, personas mayores, comorbilidades, gestantes, accesibilidad.

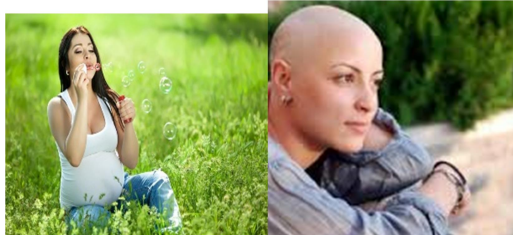

ZONA	CASOS POR MUNICIPIO	Total Notificados	Circulación viral Zika	Sospechosos en Gestantes	Confirmados en Gestantes	Negativos en Gestantes	Total casos negativos
Norte	Neiva	3282	392	613	76	37	58
	Alpe	210	30	10	0	0	4
	Algeciras	79	25	26	3	0	1
	Baraya	24	2	6	2	0	0
	Campoalegre	142	33	51	1	0	0
	Colombia	53	6	8	0	0	1
	Hobo	41	15	12	2	0	0
	Iquira	43	17	2	0	0	4
	Palermo	181	28	37	3	0	1
	Rivera	94	27	13	2	0	0
	Santa María	138	7	3	0	0	0
	Tello	20	2	7	0	0	0
	Teruel	22	7	5	0	0	0
	Villavieja	17	2	8	0	0	3
Centro	Yaguará	31	10	17	0	2	2
	Garzón	834	125	153	13	1	5
	Agrado	52	13	22	0	0	1
	Altamira	83	7	9	0	0	0
	Gigante	356	15	30	4	1	1
	Guadalupe	287	12	24	0	0	0
	Pital	32	1	19	1	0	0
	Suaza	92	14	6	3	0	0
	Tarqui	26	3	4	1	0	0
	La Plata	85	18	31	3	1	2
Occidente	La Argentina	5	0	0	0	0	0
	Nataga	9	0	0	0	0	0
	Paicol	6	2	5	2	0	0
	Tesalia	27	10	11	6	3	3
	Pitalito	344	66	81	5	0	4
	Acevedo	19	5	7	0	0	0
	Elias	18	0	3	0	1	1
	Isnos	0	0	0	0	0	0
	Oporapa	7	1	0	0	0	1
	Palestina	2	0	1	0	0	0
Sur	Saladoblanco	0	0	0	0	0	0
	San Agustín	9	3	1	1	0	0
	Timaná	113	12	21	1	0	0
	<b>HUILA</b>	<b>6832</b>	<b>910</b>	<b>1252</b>	<b>131</b>	<b>46</b>	<b>95</b>

## Infección Virus Chikunguña

MUNICIPIO	14	15	16	17	18	19	20	21	22	24	25	26	27	28	29	30	31	Total
* HUILA, MUNICIPIO	1	1												2				3
ACEVEDO																		1
AGRADO																		1
AIPE																		1
ALTAMIRA					1	1	1	2	1									11
CAMPOALEGRE																		1
COLOMBIA																		1
ELIAS					1													1
GARZON	1	1	1	1		1	2								1	1		10
GIGANTE																		1
GUADALUPE																		2
IQUIRA																		1
LA ARGENTINA					1													1
LA PLATA	2	1	1	2	2	1			1	2	2			2				5
NATAGA																		1
NEIVA	2	1	2			3	1	1						1				10
PAICOL																		1
PALERMO																		1
PITAL																	1	1
PITALITO	3	6	1	4	1		1	1	1	2	2	4	2	1			1	6
RIVERA																		1
SAN AGUSTIN	1	1					1											4
SUAZA		1																1
TARQUI	2	1	3	2	3	1		2					1		1	1		7
TERUEL																		1
TESALIA																		2
TIMANA		1								1								1
VILLAVIEJA																		1
HUILA	11	14	8	10	9	7	7	3	3	5	4	5	7	2	1	2	2	54

## Otras Enfermedades Transmitidas por Vectores

Enfermedad de Chagas 9 casos crónicos 3 de Neiva y 1 de Garzón, Palermo y Colombia.  
Malaria: 20 casos Vivax, 15 Falciparum procedentes Choco, Valle, Guaviare, Nariño y Venezuela.  
Leishmania cutánea: 22 Huila, 18 otros dptos. (11 Neiva, 9 otros mpios); 2 Visceral 1 de Neiva y 1 de Palermo.

**“Si no hay criaderos No hay mosquitos”.**

## “El Camino es la Educación”

YANID PAOLA MONTERO GARCÍA

Secretaria de Salud Departamental

CARLOS ALBERTO LOZANO POLANCO

Coordinador ETV y Salud Ambiental

MARÍA CLEMENCIA ROJAS GARCÍA

Coordinadora Laboratorio SP y EGI

LILIAN VALLEJO POLANCO: Laboratorio Virus

ARBEE ESPINOSA GONZALEZ: Aux. Laboratorio

SILVIA LORENA BECERRA: Entomología

GERMAN QUINCHE: Médico Auditor

LUIS JOSÉ TORRES ROJAS: Médico Epidemiólogo



Carrera 20 No 5b-36; Neiva – Huila - Colombia; PBX: 8701980

www.huila.gov.co; twitter: @HuilaGob; Facebook: www.facebook.com/huilagob; YouTube: www.youtube.com/huilagob

