



GOBERNACION DEL HUILA
Secretaria de Salud Departamental

Boletín epidemiológico Enfermedades Transmitidas por Vectores, departamento del Huila, semana 32 2016

Hasta el 18 de agosto de 2016

Municipios en Zona de:

Brote dengue

RIVERA
GUADALUPE
GIGANTE
ELIAS
ALGECIRAS

Municipios en Alerta

Dengue

VILLAVIEJA
TESALIA
SUAZA
SAN AGUSTIN
SALADOBLANCO
ISNOS
IQUIRA
ACEVEDO

Virus Dengue
Virus Zika
Virus Chikunguña
Transmitidos por
Aedes Aegypti.

Comportamiento Infección por Virus Dengue Huila!

ZONA	MUNICIPIO	Seguimiento conducta adecuada dengue con signos de alarma (Hospitalizados, Rentidos o en observación)				Seguimiento conducta adecuada dengue grave (Ingreso Unidad Cuidado Intensivo)			
		Total casos	Presentaron Signos Alarma	%	Conducta adecuada	%	Total casos	Conducta adecuada	%
Norte	Neiva	1174	445	38%	396	89%	36	28	78%
	Aipe	82	29	35%	29	100%	6	5	83%
	Algeciras	217	158	73%	149	94%	23	20	87%
	Baraya	10	5	50%	5	100%	0	0	0%
	Campoalegre	107	75	70%	72	96%	10	8	80%
	Colombia	12	3	25%	2	67%	0	0	0%
	Hobo	22	16	73%	14	88%	1	1	100%
	Iquirá	48	30	63%	15	50%	3	0	0%
	Palermo	51	24	47%	23	96%	1	1	100%
	Rivera	59	32	54%	29	91%	4	3	75%
	Santa María	6	1	17%	1	100%	0	0	0%
	Tello	19	12	63%	12	100%	2	2	100%
	Teruel	8	4	50%	3	75%	0	0	0%
	Villavieja	7	1	14%	1	100%	0	0	0%
Centro	Yaguará	11	5	45%	3	60%	1	1	100%
	Garzón	273	153	56%	146	95%	11	8	73%
	Agrado	73	41	56%	39	95%	2	2	100%
	Altamira	17	9	53%	8	89%	2	2	100%
	Gigante	54	34	63%	19	56%	1	1	100%
	Guadalupe	122	68	56%	61	90%	1	1	100%
	Pital	16	8	50%	8	100%	0	0	0%
	Suaza	21	11	52%	11	100%	1	1	100%
	Tarqui	42	16	38%	11	69%	1	0	0%
	La Plata	540	328	61%	290	88%	5	4	80%
Occidente	La Argentina	11	9	82%	7	78%	0	0	0%
	Nataga	3	2	67%	1	50%	0	0	0%
	Paicol	38	25	66%	24	96%	1	0	0%
	Tesalia	25	15	60%	13	87%	0	0	0%
	Pitalito	355	206	58%	200	97%	10	6	60%
Sur	Acevedo	88	41	47%	41	100%	0	0	0%
	Elías	15	5	33%	5	100%	0	0	0%
	Isnos	9	7	78%	7	100%	0	0	0%
	Oporapa	5	1	20%	1	100%	0	0	0%
	Palestina	11	5	45%	5	100%	0	0	0%
	Saladoblanco	4	3	75%	3	100%	0	0	0%
	San Agustín	28	16	57%	16	100%	1	0	0%
	Timaná	77	30	39%	29	97%	2	1	50%
	HUILA	3176	1873	59%	1699	91%	124	95	77%
									37

ZONA	MUNICIPIO	SEMANA				Total
		30	31	32		
NORTE	NEIVA	33	24	6		904
	AIPE	1	1	0		82
	ALGECIRAS	3	4	4		221
	BARAYA	1	0	0		9
	CAMPOALEGRE	1	0	1		110
	COLOMBIA	0	0	0		12
	HOBO	1	0	1		20
	IQUIRA	0	1	0		49
	PALERMO	0	0	0		46
	RIVERA	1	4	0		59
	SANTA MARIA	0	0	0		6
	TELLO	0	0	0		18
	TERUEL	1	0	0		7
	VILLAVIEJA	0	1	0		7
CENTRO	YAGUARA	0	0	0		10
	GARZON	1	0	5		253
	AGRADO	0	0	1		73
	ALTAMIRA	0	0	0		19
	GIGANTE	0	2	0		54
	GUADALUPE	2	3	0		118
	PITAL	0	0	1		15
	SUAZA	0	2	1		19
	TARQUI	0	0	1		42
	LA PLATA	2	2	1		477
OCCIDENTE	LA ARGENTINA	0	1	0		10
	NATAGA	0	0	0		2
	PAICOL	0	0	0		38
	TESALIA	0	1	0		21
	PITALITO	5	4	0		278
SUR	ACEVEDO	1	2	0		72
	ELIAS	0	1	0		14
	ISNOS (SAN JOSE)	0	2	0		7
	OPORAPA	0	0	0		4
	PALESTINA	0	0	0		6
	SALADOBLANCO	0	1	0		3
	SAN AGUSTIN	0	3	0		21
	TIMANA	2	1	1		70
	HUILA	55	60	23		3176

Municipios en Zona de Seguridad

Dengue

LA PLATA
LA ARGENTINA

INDICADORES DENGUE

La Incidencia de dengue departamento del Huila a semana 32, es de 364,0 casos por cada 100.000 habitantes en zonas de riesgo (urbano). Incidencia de dengue Colombia es 289,0 casos por cien mil habitantes.

Se han notificado 14 casos de mortalidad por dengue probable y se ha confirmado 2 y descartado 1 casos en unidad de análisis.

Fuente: SIVIGILA



Carrera 20 No 5b-36; Neiva – Huila - Colombia; PBX: 8701980

www.huila.gov.co; twitter: @HuilaGob; Facebook: www.facebook.com/huilagob; YouTube: www.youtube.com/huilagob



GOBERNACION DEL HUILA

Secretaria de Salud Departamental

Comportamiento de la Infección por Virus Zika departamento del Huila

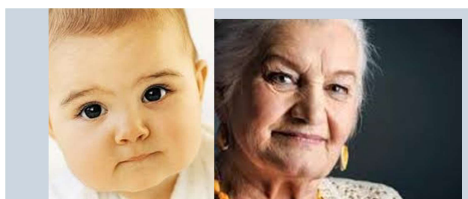

Neonatos y menores, personas mayores, comorbilidades, gestantes, accesibilidad.

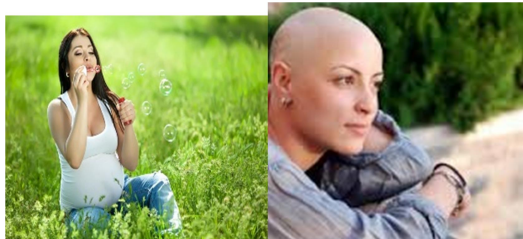

ZONA	CASOS POR MUNICIPIO	Total Notificados	Circulación viral Zika	Sospechosos en Gestantes	Confirmados en Gestantes	Negativos en Gestantes	Total casos negativos
Norte	Neiva	3283	392	613	76	37	58
	Alpe	210	30	10	0	0	4
	Algeciras	80	25	27	3	0	1
	Baraya	24	2	6	2	0	0
	Campoalegre	142	33	51	1	0	0
	Colombia	53	6	8	0	0	1
	Hobo	41	15	12	2	0	0
	Iquira	43	17	2	0	0	4
	Palermo	181	28	37	3	0	1
	Rivera	94	27	13	2	0	0
	Santa María	139	7	3	0	0	0
	Tello	20	2	7	0	0	0
Centro	Teruel	22	7	5	0	0	0
	Villavieja	17	2	8	0	0	3
	Yaguará	31	10	17	0	2	2
	Garzón	835	125	153	13	1	5
	Agrado	52	13	22	0	0	1
	Altamira	83	7	9	0	0	0
	Gigante	356	15	31	4	1	1
	Guadalupe	287	12	24	0	0	0
	Pital	33	1	20	1	0	0
	Suaza	92	14	6	3	0	0
	Tarquí	26	3	4	1	0	0
	La Plata	85	18	31	3	1	2
Occidente	La Argentina	5	0	0	0	0	0
	Nátaga	9	0	0	0	0	0
	Paicol	6	2	5	2	0	0
	Tesalia	27	10	11	6	3	3
	Pitalito	344	66	81	5	0	4
	Acevedo	19	5	7	0	0	0
	Elías	18	0	3	0	1	1
	Isnos	0	0	0	0	0	0
	Oporapa	7	1	0	0	0	1
	Palestina	2	0	1	0	0	0
	Saladoblanco	0	0	0	0	0	0
	San Agustín	9	3	1	1	0	0
Sur	Timaná	114	12	21	1	0	0
	HUILA	6838	910	1255	131	46	95

Infección Virus Chikunguña

MUNICIPIO	15	16	17	18	19	20	21	22	24	25	26	27	28	29	30	31	32	Total
* HUILA MUNICI	1	1										2						32
ACEVEDO																		1
AGRADO																		3
AIPE																		1
ALTAMIRA				1	1	1	2	1										18
CAMPOALEGRE																		8
COLOMBIA																		1
ELIAS					1													2
GARZON	1		1			1	2							1	1			102
GIGANTE																		3
GUADALUPE																		24
IKUIRA																		1
LA ARGENTINA						1												2
LA PLATA	1	1	2	2	2	1			1	2	2	2						53
NATAGA																		1
NEIVA	1	2				3	1	1				1						103
PAICOL																		2
PALERMO																		2
PITAL																1		7
PITALITO	6	1	4	1		1		1	2	2	4	2	1			1		61
RIVERA																		1
SAN AGUSTIN	1					1												4
SUAZA	1																	1
TARQUI	1	3	2	3	1		2							1	1	1		73
TERUEL																		1
TESALIA																		28
TIMANA	1								1									11
VILLAVIEJA																		1
HUILA	14	8	10	9	7	7	3	3	5	4	5	7	2	1	2	2	0	547

Otras Enfermedades Transmitidas por Vectores

Enfermedad de Chagas 11 casos crónicos; 4 de Neiva y 1 de Algeciras, Colombia, Garzón, Palermo y Pitalito. Malaria: 21 casos Vivax, 15 Falciparum procedentes Choco, Valle, Guaviare, Nariño y Venezuela. Leishmania cutánea: 23 Huila, 19 otros dptos. (11 Neiva, 9 otros mpios); 2 Visceral 1 de Neiva y 1 de Palermo.

“Si no hay criaderos No hay mosquitos”.

“El Camino es la Educación”

YANID PAOLA MONTERO GARCÍA

Secretaria de Salud Departamental

CARLOS ALBERTO LOZANO POLANCO

Coordinador ETV y Salud Ambiental

MARÍA CLEMENCIA ROJAS GARCÍA

Coordinadora Laboratorio SP y EGI

LILIAN VALLEJO POLANCO: Laboratorio Virus

ARBEE ESPINOSA GONZALEZ: Aux. Laboratorio

SILVIA LORENA BECERRA: Entomología

GERMAN QUINCHE: Médico Auditor

LUIS JOSÉ TORRES ROJAS: Médico Epidemiólogo



Carrera 20 No 5b-36; Neiva – Huila - Colombia; PBX: 8701980

www.huila.gov.co; twitter: @HuilaGob; Facebook: www.facebook.com/huilagob; YouTube: www.youtube.com/huilagob

