



GOBERNACION DEL HUILA
Secretaria de Salud Departamental

Boletín epidemiológico Enfermedades Transmitidas por Vectores, departamento del Huila, semana 34 2016

Hasta el 1 de septiembre de 2016 Municipios en Zona de:



Virus Dengue
Virus Zika
Virus Chikunguña
Transmitidos por
Aedes Aegypti.

Brote dengue

HOBO
ELIAS
ALGECIRAS

Alerta:

ACEVEDO

Municipios en Zona

Seguridad Dengue

NEIVA
TESALIA
PITALITO
GARZON

Municipios en Zona

de éxito Dengue

PALERMO
LA PLATA
AIPE
GIGANTE
TERUEL
TELLO
TARQUI
SUAZA
SANTA MARIA
SAN AGUSTIN
SALADOBLANCO
RIVERA
TIMANA

Comportamiento Infección por Virus Dengue Huila!

ZONA	MUNICIPIO	Seguimiento conducta adecuada dengue con signos de alarma (Hospitalizados, Remitidos o en observación)				Seguimiento conducta adecuada dengue grave (Ingreso Unidad Cuidado Intensivo)				
		Total casos	Presentaron Signos Alarma	%	Conducta adecuada	%	Total casos	Conducta adecuada	%	Pendientes ajuste
Norte	Neiva	1218	456	37%	406	89%	37	29	78%	12
	Aipe	85	29	34%	29	100%	6	5	83%	4
	Algeciras	224	165	74%	155	94%	24	21	88%	4
	Baraya	10	5	50%	5	100%	0	0	0%	0
	Campoalegre	112	78	70%	74	95%	10	8	80%	2
	Colombia	12	3	25%	2	67%	0	0	0%	0
	Hobo	24	17	71%	15	88%	1	1	100%	0
	Iquira	49	31	63%	15	48%	3	0	0%	2
	Palermo	52	24	46%	23	96%	1	1	100%	1
	Rivera	60	32	53%	29	91%	4	3	75%	2
	Santa María	6	1	17%	1	100%	0	0	0%	0
	Tello	19	12	63%	12	100%	2	2	100%	0
	Teruel	9	4	44%	3	75%	0	0	0%	0
	Villavieja	7	1	14%	1	100%	0	0	0%	0
Yaguará	11	5	45%	3	60%	1	1	100%	0	
Centro	Garzón	282	159	56%	152	96%	11	8	73%	3
	Agrado	73	41	56%	39	95%	2	2	100%	1
	Altamira	17	9	53%	8	89%	2	2	100%	1
	Gigante	54	34	63%	19	56%	1	1	100%	0
	Guadalupe	123	68	55%	61	90%	1	1	100%	0
	Pital	16	8	50%	8	100%	0	0	0%	0
	Suaza	21	11	52%	11	100%	1	1	100%	0
	Tarqui	42	16	38%	11	69%	1	0	0%	0
	La Plata	541	328	61%	290	88%	5	4	80%	0
Occidente	La Argentina	11	9	82%	7	78%	0	0	0%	0
	Nátaga	3	2	67%	1	50%	0	0	0%	0
	Paicol	38	25	66%	24	96%	1	0	0%	0
	Tesalia	26	15	58%	13	87%	0	0	0%	0
Sur	Pitalito	364	212	58%	205	97%	10	6	60%	2
	Acevedo	90	42	47%	42	100%	0	0	0%	0
	Elias	16	5	31%	5	100%	0	0	0%	0
	Isnos	10	8	80%	8	100%	0	0	0%	0
	Oporapa	5	1	20%	1	100%	0	0	0%	0
	Palestina	11	5	45%	5	100%	0	0	0%	0
	Saladoblanco	5	4	80%	4	100%	0	0	0%	0
	San Agustín	29	16	55%	16	100%	1	0	0%	0
	Timaná	77	30	39%	29	97%	2	1	50%	0
HUILA		3223	1911	59%	1732	91%	126	97	77%	34

ZONA	MUNICIPIO	32	33	34	Total
		21	20	5	928
NORTE	AIPE	2	0	1	85
	ALGECIRAS	4	6	1	225
	BARAYA	0	0	0	9
	CAMPOALEGRE	4	1	1	115
	COLOMBIA	0	0	0	12
	HOBO	1	1	1	22
	IQUIRA	0	0	1	50
	PALERMO	1	0	0	47
	RIVERA	0	1	0	58
	SANTA MARIA	0	0	0	6
	TELLO	0	0	0	18
	TERUEL	0	0	1	8
	VILLAVIEJA	0	0	0	6
	YAGUARA	0	0	0	10
CENTRO	GARZON	7	4	3	262
	AGRADO	1	0	0	73
	ALTAMIRA	0	0	0	19
	GIGANTE	0	0	0	54
	GUADALUPE	1	0	0	118
	PITAL	1	0	0	15
	SUAZA	1	0	0	19
	TARQUI	1	0	0	42
	LA PLATA	2	0	0	477
	LA ARGENTINA	0	0	0	10
	NATAGA	0	0	0	2
	PAICOL	0	0	0	38
	TESALIA	0	1	0	21
	PITALITO	0	3	6	283
SUR	ACEVEDO	0	1	0	71
	ELIAS	0	1	0	14
	ISNOS (SAN JOSE)	0	0	0	5
	OPORAPA	0	0	0	4
	PALESTINA	0	0	0	6
	SALADOBLANCO	0	0	0	3
	SAN AGUSTIN	0	0	1	19
	TIMANA	1	0	0	69
	HUILA	48	39	21	3223

INDICADORES DENGUE

La Incidencia de dengue departamento del Huila a semana 34, es de 369,2 casos por cada 100.000 habitantes en zonas de riesgo (urbano).

Incidenca de dengue Colombia es 303,4 casos por cien mil habitantes.

Se han notificado 16 casos de mortalidad por dengue probable y se ha confirmado 1 y descartado 9 casos en unidad de análisis.

Fuente: SIVIGILA



Carrera 20 No 5b-36; Neiva – Huila - Colombia; PBX: 8701980

www.huila.gov.co; twitter: @HuilaGob; Facebook: www.facebook.com/huilagob; YouTube: www.youtube.com/huilagob



GOBERNACION DEL HUILA

Secretaria de Salud Departamental

Comportamiento de la Infección por Virus Zika departamento del Huila

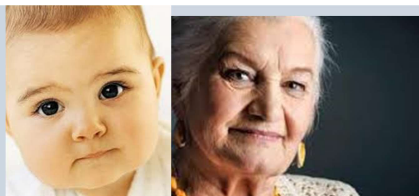

Neonatos y menores, personas mayores, comorbilidades, gestantes, accesibilidad.

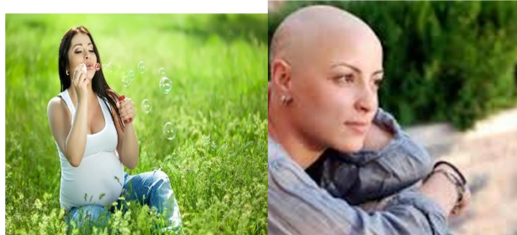

ZONA	CASOS POR MUNICIPIO	Total Notificados	Circulación viral Zika	Sospechosos en Gestantes	Confirmados en Gestantes	Negativos en Gestantes	Total casos negativos
Norte	Neiva	3292	392	616	76	37	58
	Alpe	210	30	10	0	0	4
	Algeciras	80	25	27	3	0	1
	Baraya	24	2	6	2	0	0
	Campoalegre	142	33	51	1	0	0
	Colombia	53	6	8	0	0	1
	Hobo	41	15	12	2	0	0
	Iquira	43	17	2	0	0	4
	Palermo	182	28	37	3	0	1
	Rivera	94	27	13	2	0	0
	Santa María	140	7	3	0	0	0
	Tello	21	2	8	0	0	0
	Teruel	22	7	5	0	0	0
	Villavieja	17	2	8	0	0	3
	Yaguará	31	10	17	0	2	2
Centro	Garzón	836	125	153	13	1	5
	Agrado	52	13	22	0	0	1
	Altamira	83	7	9	0	0	0
	Gigante	356	15	31	4	1	1
	Guadalupe	288	12	24	0	0	0
	Pital	33	1	20	1	0	0
	Suaza	92	14	6	3	0	0
	Tarquí	26	3	4	1	0	0
	La Plata	85	18	31	3	1	2
	La Argentina	5	0	0	0	0	0
Sur	Nátaga	9	0	0	0	0	0
	Paicol	6	2	5	2	0	0
	Tesalia	27	10	11	6	3	3
	Pitalito	346	66	81	5	0	4
	Acevedo	19	5	7	0	0	0
	Elías	18	0	3	0	1	1
	Isnos	0	0	0	0	0	0
	Oporapa	7	1	0	0	0	1
	Palestina	2	0	1	0	0	0
	Saladoblanco	0	0	0	0	0	0
	San Agustín	9	3	1	1	0	0
	Timaná	114	12	21	1	0	0
	HUILA	6854	910	1259	131	46	95

Infección Virus Chikunguña

MUNICIPIO	16	17	18	19	20	21	22	23	24	25	26	27	28	29	30	31	32	33	Total
* HUILA MUNICI	1										2								32
ACEVEDO																			1
AGRADO																			3
AIPE																			1
ALTAMIRA		1	1	1	1	2	1												18
CAMPOALEGRE																			8
COLOMBIA																			1
ELIAS				1															2
GARZON		1		1	2								1	1			1		103
GIGANTE																			3
GUADALUPE																			24
IQUIRA																			1
LA ARGENTINA				1															2
LA PLATA		1	2	2	1				1	2	2	2							53
NATAGA																			1
NEIVA		2		3	1		1					1							103
PAICOL																			2
PALERMO																	1		3
PITAL																			7
PITALITO		1	4	1		1		1	2	2	4	2	1				1		61
RIVERA																			1
SAN AGUSTIN						1													4
SUAZA																			1
TARQUI		3	2	3	1	2					1	1	1	1					73
TERUEL																			1
TESALIA																			28
TIMANA										1							1		12
VILLAVIEJA																			1
HUILA	8	10	9	7	7	3	5	4	5	7	2	1	2	2	2	2	1		550

Otras Enfermedades Transmitidas por Vectores

Enfermedad de Chagas 11 casos crónicos; 4 de Neiva y 1 de Algeciras, Colombia, Garzón, Palermo y Pitalito. Malaria: 24 casos Vivax, 15 Falciparum procedentes Choco, Valle, Guaviare, Nariño y Venezuela. Leishmania cutánea: 26 Huila, 21 otros dptos. (11 Neiva, 15 otros mpios); 2 Visceral 1 de Neiva y 1 de Palermo.

“Si no hay criaderos No hay mosquitos”.

“El Camino es la Educación”

YANID PAOLA MONTERO GARCÍA

Secretaria de Salud Departamental

CARLOS ALBERTO LOZANO POLANCO

Coordinador ETV y Salud Ambiental

MARÍA CLEMENCIA ROJAS GARCÍA

Coordinadora Laboratorio SP y EGI

LILIAN VALLEJO POLANCO: Laboratorio Virus

ARBEE ESPINOSA GONZALEZ: Aux. Laboratorio

SILVIA LORENA BECERRA: Entomología

GERMAN QUINCHE: Médico Auditor

LUIS JOSÉ TORRES ROJAS: Médico Epidemiólogo



Carrera 20 No 5b-36; Neiva – Huila - Colombia; PBX: 8701980

www.huila.gov.co; twitter: @HuilaGob; Facebook: www.facebook.com/huilagob; YouTube: www.youtube.com/huilagob

