



GOBERNACION DEL HUILA
Secretaria de Salud Departamental

Boletín epidemiológico Enfermedades Transmitidas por Vectores, departamento del Huila, semana 37 2016

Hasta el 22 de septiembre de 2016 Municipios en Zona de:



Virus Dengue
Virus Zika
Virus Chikunguña
Transmitidos por
Aedes Aegypti.

Brote dengue

PALERMO
GUADALUPE
GIGANTE
BARAYA
ALGECIRAS

Seguridad

LA PLATA
GARZON
AIPE

Municipios en Zona

Alerta Dengue

TIMANA
TERUEL
SUAZA
SAN AGUSTIN
PITAL
PALESTINA
ISNOS
CAMPOALEGRE

Municipios en Zona

de Éxito Dengue

YAGUARA
VILLAVIEJA
TESALIA
TELLO
LA PLATA
SANTA MARIA
GARZON
NEIVA
PITALITO

Comportamiento Infección por Virus Dengue Huila!

ZONA	MUNICIPIO	Seguimiento conducta adecuada dengue con signos de alarma (Hospitalizados, Remitidos o en observación)				Seguimiento conducta adecuada dengue grave (Ingreso Unidad Cuidado Intensivo)			
		Total casos	Presentaron Signos Alarma	%	Conducta adecuada	%	Total casos	Conducta adecuada	Pendientes ajuste
Norte	Neiva	1270	479	38%	424	89%	41	31	76%
	Aipe	89	30	34%	30	100%	6	5	83%
	Algeciras	237	174	73%	162	93%	24	21	88%
	Baraya	12	7	58%	7	100%	0	0	0%
	Campoalegre	114	79	69%	75	95%	11	9	82%
	Colombia	12	3	25%	2	67%	0	0	0%
	Hobo	24	17	71%	15	88%	1	1	100%
	Iquira	49	31	63%	15	48%	3	0	0%
	Palermo	64	30	47%	27	90%	1	1	100%
	Rivera	61	33	54%	30	91%	4	3	75%
	Santa María	6	1	17%	1	100%	0	0	0%
	Tello	20	13	65%	13	100%	2	2	100%
	Teruel	12	6	50%	5	83%	0	0	0%
	Villavieja	8	2	25%	2	100%	0	0	0%
Centro	Yaguará	11	5	45%	3	60%	1	1	100%
	Garzón	288	162	56%	155	96%	11	8	73%
	Agrado	76	42	55%	40	95%	2	2	100%
	Altamira	17	9	53%	8	89%	2	2	100%
	Gigante	55	35	64%	20	57%	1	1	100%
	Guadalupe	125	68	54%	61	90%	1	1	100%
	Pital	21	11	52%	11	100%	0	0	0%
	Suaza	23	13	57%	13	100%	1	1	100%
	Tarqui	42	16	38%	11	69%	1	0	0%
	La Plata	544	330	61%	292	88%	6	5	83%
Occidente	La Argentina	12	10	83%	8	80%	0	0	0%
	Nátaga	3	2	67%	1	50%	0	0	0%
	Paicol	38	25	66%	24	96%	1	0	0%
	Tesalia	27	16	59%	13	81%	0	0	0%
	Pitalito	379	222	59%	214	96%	10	6	60%
Sur	Acevedo	91	42	46%	42	100%	0	0	0%
	Elías	16	5	31%	5	100%	0	0	0%
	Isnos	16	12	75%	12	100%	0	0	0%
	Oporapa	5	1	20%	1	100%	0	0	0%
	Paletina	14	8	57%	6	75%	0	0	0%
	Saladoblanco	5	4	80%	4	100%	0	0	0%
	San Agustín	33	17	52%	17	100%	2	1	50%
	Timaná	86	32	37%	31	97%	2	1	50%
	HUILA	3345	1992	60%	1800	90%	132	102	77%
									38

ZONA	MUNICIPIO	35	36	37	Total
NORTE	NEIVA	16	12	9	969
	AIPE	2	1	1	88
	ALGECIRAS	4	6	2	237
	BARAYA	0	2	0	11
	CAMPOALEGRE	1	2	0	117
	COLOMBIA	0	0	0	12
	HOB0	0	0	0	21
	QUIRA	0	0	0	50
	PALERMO	2	5	3	57
	RIVERA	0	0	0	58
	SANTA MARIA	0	0	0	6
	TELLO	0	1	0	18
	TERUEL	1	2	0	11
	VILLAVIEJA	1	0	0	7
CENTRO	YAGUARA	0	0	0	10
	GARZON	1	4	1	267
	AGRADO	0	0	0	76
	ALTAMIRA	0	0	0	19
	GIGANTE	0	1	0	55
	GUADALUPE	0	2	0	120
	PITAL	3	1	0	20
	SUAZA	1	1	0	21
	TARQUI	0	0	0	42
	LA PLATA	0	2	1	478
OCCIDENTE	LA ARGENTINA	1	0	0	11
	NATAGA	0	0	0	2
	PAICOL	0	0	0	38
	TESALIA	0	0	0	22
	PITALITO	3	1	6	294
	ACEVEDO	0	0	0	70
	ELIAS	0	0	0	14
	ISNOS (SAN JOSE)	0	2	3	10
	OPORAPA	0	0	0	4
	PALESTINA	0	2	0	9
SUR	SALADOBLANCO	0	0	0	3
	SAN AGUSTIN	1	3	0	22
	TIMANA	2	3	1	76
	HUILA	39	53	27	3345

INDICADORES DENGUE

La Incidencia de dengue departamento del Huila a semana 37, es de 381,2 casos por cada 100.000 habitantes en zonas de riesgo (urbano). Incidencia de dengue Colombia es 316,6 casos por cien mil habitantes.

Se han notificado 16 casos de mortalidad por dengue probable y se ha confirmado 1 y descartado 11 casos en unidad de análisis.

Fuente: SIVIGILA



Carrera 20 No 5b-36; Neiva – Huila - Colombia; PBX: 8701980

www.huila.gov.co; twitter: @HuilaGob; Facebook: www.facebook.com/huilagob; YouTube: www.youtube.com/huilagob



GOBERNACION DEL HUILA

Secretaria de Salud Departamental

Comportamiento de la Infección por Virus Zika departamento del Huila

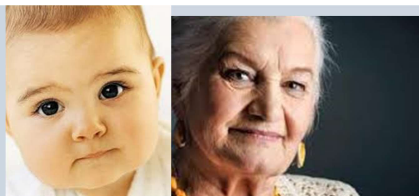

Neonatos y menores, personas mayores, comorbilidades, gestantes, accesibilidad.

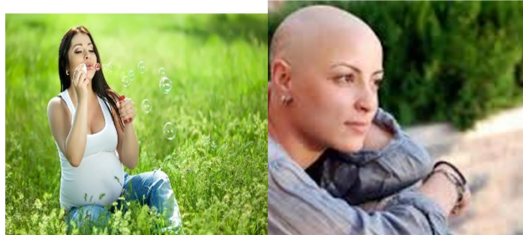

ZONA	CASOS POR MUNICIPIO	Total Notificados	Circulación viral Zika	Sospechosos en Gestantes	Confirmados en Gestantes	Negativos en Gestantes	Total casos negativos
Norte	Neiva	3301	392	621	76	37	58
	Aipe	210	30	10	0	0	4
	Algeciras	80	25	27	3	0	1
	Baraya	25	2	6	2	0	0
	Campoalegre	142	33	51	1	0	0
	Colombia	53	6	8	0	0	1
	Hobo	41	15	12	2	0	0
	Iquira	43	17	2	0	0	4
	Palermo	183	28	37	3	0	1
	Rivera	94	27	13	2	0	0
	Santa María	140	7	3	0	0	0
	Tello	21	2	8	0	0	0
	Teruel	22	7	5	0	0	0
Centro	Villavieja	17	2	8	0	0	3
	Yaguará	31	10	17	0	2	2
	Garzón	838	125	154	13	1	5
	Agrado	52	13	22	0	0	1
	Altamira	83	7	9	0	0	0
	Gigante	354	15	31	4	1	1
	Guadalupe	288	12	24	0	0	0
	Pital	35	1	22	1	0	0
	Suaza	94	14	8	3	0	0
	Tarqui	26	3	4	1	0	0
	La Plata	85	18	31	3	1	2
	La Argentina	6	0	0	0	0	0
	Nátaga	9	0	0	0	0	0
Occidente	Paicol	6	2	5	2	0	0
	Tesalia	27	10	11	6	3	3
	Pitalito	348	66	81	5	0	4
	Acevedo	20	5	8	0	0	0
	Elias	18	0	3	0	1	1
	Isnos	0	0	0	0	0	0
	Oporapa	7	1	0	0	0	1
	Palestina	2	0	1	0	0	0
	Saladoblanco	0	0	0	0	0	0
	San Agustín	10	3	1	1	0	0
	Timaná	115	12	21	1	0	0
	HUILA	6878	910	1271	131	46	95

Infección Virus Chikunguña

MUNICIPIO	19	20	21	22	24	25	26	27	28	29	30	31	32	33	35	36	37	Total
* HUILA, MUNICIPIO DESCONOCIDO							2						1	1				34
ACEVEDO																		1
AGRADO																		3
AIPE																		1
ALTAMIRA	1	2	1															18
CAMPOALEGRE																		8
COLOMBIA																		1
ELIAS																		2
GARZON	1	2								1	1			1			1	104
GIGANTE																		3
GUADALUPE																		24
IQUIRA																		1
LA ARGENTINA																		2
LA PLATA	1		1	2	2	2												53
NATAGA																		1
NEIVA	3	1	1				1				1				1	1	1	107
PAICOL																		2
PALERMO														1				3
PITAL													1					7
PITALITO	1	1	2	2	4	2	1					1			1			62
RIVERA																		1
SAN AGUSTIN	1																	4
SUAZA																		1
TARQUI	1	2				1	1	1										79
TERUEL																		1
TESALIA																		28
TIMANA				1									1					12
VILLAVIEJA																		1
HUILA	7	7	3	3	5	4	5	7	2	1	3	2	3	2	2	1	2	558

Otras Enfermedades Transmitidas por Vectores

Enfermedad de Chagas 11 casos crónicos; 4 de Neiva y 1 de Algeciras, Colombia, Garzón, Palermo y Pitalito. Malaria: 24 casos Vivax, 15 Falciparum procedentes Choco, Valle, Guaviare, Nariño y Venezuela. Leishmania cutánea: 27 Huila, 24 otros dptos. (11 Neiva, 16 otros mpios); 2 Visceral 1 de Neiva y 1 de Palermo.

“Si no hay criaderos No hay mosquitos”.

“El Camino es la Educación”

YANID PAOLA MONTERO GARCÍA

Secretaria de Salud Departamental

CARLOS ALBERTO LOZANO POLANCO

Coordinador ETV y Salud Ambiental

MARÍA CLEMENCIA ROJAS GARCÍA

Coordinadora Laboratorio SP y EGI

LILIAN VALLEJO POLANCO: Laboratorio Virus

ARBEE ESPINOSA GONZALEZ: Aux. Laboratorio

SILVIA LORENA BECERRA: Entomología

GERMAN QUINCHE: Médico Auditor

LUIS JOSÉ TORRES ROJAS: Médico Epidemiólogo



Carrera 20 No 5b-36; Neiva – Huila - Colombia; PBX: 8701980

www.huila.gov.co; twitter: @HuilaGob; Facebook: www.facebook.com/huilagob; YouTube: www.youtube.com/huilagob

