



GOBERNACION DEL HUILA
Secretaria de Salud Departamental



Boletín epidemiológico Enfermedades Transmitidas por Vectores, departamento del Huila, semana 39 2016

Hasta el 6 de octubre de 2016

Municipios en Zona de:



Virus Dengue
Virus Zika
Virus Chikunguña
Transmitidos por
Aedes Aegypti.

Brote dengue

RIVERA

GIGANTE

ELIAS

Seguridad

TESALIA

PITALITO

NEIVA

LA PLATA

Municipios en Zona

Alerta Dengue

VILLAVIEJA

SUAZA

GARZON

ALGECIRAS

AIPE

AGRADO

ACEVEDO

Municipios en Zona

de Éxito Dengue

YAGUARA

TIMANA

TERUEL

TELLO

TARQUI

SANTA MARIA

SAN AGUSTIN

SALADOBLANCO

PITAL

PALESTINA

PALERMO

PAICOL

¡Comportamiento Infección por Virus Dengue Huila!

ZONA	MUNICIPIO	Seguimiento conducta adecuada dengue con signos de alarma (Hospitalizados, Remitidos o en observación)				Seguimiento conducta adecuada dengue grave (Ingreso Unidad Cuidado Intensivo)			
		Total casos	Presentaron Signos Alarma	%	Conducta adecuada	%	Total casos	Conducta adecuada	Pendientes ajuste
Norte	Neiva	1308	489	37%	431	88%	42	32	76%
	Aipe	93	32	34%	32	100%	6	5	83%
	Algeciras	244	180	74%	167	93%	24	21	88%
	Baraya	12	7	58%	7	100%	0	0	0%
	Campoalegre	116	81	70%	75	93%	11	9	82%
	Colombia	12	3	25%	2	67%	0	0	0%
	Hobo	24	17	71%	15	88%	1	1	100%
	Iquira	49	31	63%	15	48%	3	0	0%
	Palermo	66	31	47%	28	90%	1	1	100%
	Rivera	65	36	55%	33	92%	4	3	75%
	Santa María	6	1	17%	1	100%	0	0	0%
	Tello	21	14	67%	14	100%	2	2	100%
	Teruel	12	6	50%	5	83%	0	0	0%
	Villavieja	10	4	40%	4	100%	0	0	0%
Centro	Yaguará	11	5	45%	3	60%	1	1	100%
	Garzón	306	173	57%	166	96%	11	9	82%
	Agrado	84	47	56%	45	96%	2	2	100%
	Altamira	17	9	53%	8	89%	2	2	100%
	Gigante	57	35	61%	20	57%	1	1	100%
	Guadalupe	129	71	55%	62	87%	1	1	100%
	Pital	22	12	55%	12	100%	0	0	0%
	Suaza	24	13	54%	13	100%	1	1	100%
	Tarqui	43	17	40%	12	71%	1	0	0%
	La Plata	547	332	61%	294	89%	6	5	83%
Occidente	La Argentina	12	10	83%	8	80%	0	0	0%
	Nataga	3	2	67%	1	50%	0	0	0%
	Paicol	38	25	66%	24	96%	1	0	0%
	Tesalia	29	18	62%	15	83%	0	0	0%
	Pitalito	386	223	58%	215	96%	11	7	64%
	Acevedo	93	42	45%	42	100%	0	0	0%
	Elías	22	6	27%	6	100%	0	0	0%
	Isnos	17	13	76%	13	100%	0	0	0%
	Oporapa	5	1	20%	1	100%	0	0	0%
	Paestina	14	8	57%	6	75%	0	0	0%
Sur	Saladoblanco	5	4	80%	4	100%	0	0	0%
	San Agustín	35	19	54%	19	100%	2	1	50%
	Timaná	88	33	38%	32	97%	2	1	50%
	HUILA	3454	2050	59%	1850	90%	133	105	79%
									40

ZONA	MUNICIPIO	SEMANA				Total
		37	38	39		
NORTE	NEIVA	15	19	14		1008
	AIPE	2	3	0		92
	ALGECIRAS	5	1	3		244
	BARAYA	0	0	0		9
	CAMPOALEGRE	1	0	1		119
	COLOMBIA	0	0	0		12
	HOBO	0	0	0		21
	IQUIRA	0	0	0		50
	PALERMO	2	1	1		56
	RIVERA	0	4	0		62
	SANTA MARIA	0	0	0		6
	TELLO	0	0	0		19
	TERUEL	0	0	0		11
	VILLAVIEJA	1	1	0		9
CENTRO	YAGUARA	0	0	0		10
	GARZON	4	8	5		285
	AGRADO	1	2	2		84
	ALTAMIRA	0	0	0		19
	GIGANTE	0	2	0		57
	GUADALUPE	2	0	1		124
	PITAL	0	0	1		21
	SUAZA	0	1	0		20
	TARQUI	0	1	0		43
	LA PLATA	1	1	2		481
OCCIDENTE	LA ARGENTINA	0	0	0		11
	NATAGA	0	0	0		2
	PAICOL	0	0	0		38
	TESALIA	1	1	0		24
SUR	PITALITO	7	3	1		299
	ACEVEDO	0	2	0		72
	ELIAS	0	3	2		19
	ISNOS (SAN JOSE)	3	0	0		10
	OPORAPA	0	0	0		4
	PALESTINA	0	0	0		9
	SALADOBLANCO	0	0	0		3
	SAN AGUSTIN	1	0	1		24
	TIMANA	2	0	0		77
	HUILA	48	53	34		3454

INDICADORES DENGUE

La Incidencia de dengue departamento del Huila a semana 39, es de 394,1 casos por cada 100.000 habitantes en zonas de riesgo (urbano). Incidencia de dengue Colombia es 324,9 casos por cien mil habitantes.

Se han notificado 16 casos de mortalidad por dengue probable y se ha confirmado 1 y descartado 11 casos en unidad de análisis.

Fuente: SIVIGILA



Carrera 20 No 5b-36; Neiva – Huila - Colombia; PBX: 8701980

www.huila.gov.co; twitter: @HuilaGob; Facebook: www.facebook.com/huilagob; YouTube: www.youtube.com/huilagob





GOBERNACION DEL HUILA

Secretaria de Salud Departamental

Comportamiento de la Infección por Virus Zika departamento del Huila

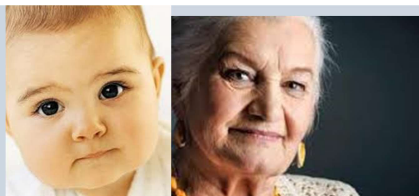

Neonatos y menores, personas mayores, comorbilidades, gestantes, accesibilidad.

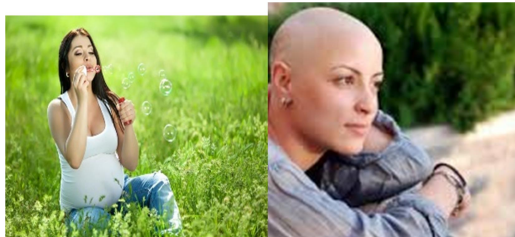

ZONA	CASOS POR MUNICIPIO	Total Notificados 2016	Circulación viral Zika 2015 - 2016	Sospechosos en Gestantes 2016	Confirmados en Gestantes 2016	Negativos en Gestantes 2016	Total casos negativos 2016
Norte	Neiva	2727	392	544	67	26	40
	Alpe	154	30	10	0	0	2
	Algeciras	74	25	27	3	0	0
	Baraya	22	2	6	2	0	0
	Campoalegre	136	33	51	1	0	0
	Colombia	52	6	8	0	0	0
	Hobo	39	15	12	2	0	0
	Iquira	42	17	2	0	0	4
	Palermo	180	28	37	3	0	1
	Rivera	92	27	12	2	0	0
	Santa María	140	7	3	0	0	0
	Tello	17	2	8	0	0	0
	Teruel	22	7	5	0	0	0
Centro	Villavieja	16	2	8	0	0	3
	Yaguará	27	10	17	0	2	2
	Garzón	833	125	153	13	1	2
	Agrado	51	13	22	0	0	0
	Altamira	86	7	12	1	0	0
	Gigante	348	15	31	4	1	1
	Guadalupe	286	12	23	0	0	0
	Pital	36	1	22	1	0	0
	Suaza	94	14	8	3	0	0
	Tarqui	24	3	3	0	0	0
	La Plata	85	18	30	3	0	1
	La Argentina	6	0	0	0	0	0
	Nátaga	9	0	0	0	0	0
Occidente	Paicol	6	2	5	2	0	0
	Tesalia	27	10	11	6	3	3
	Pitalito	347	66	81	5	0	4
	Acevedo	20	5	8	0	0	0
	Elías	18	0	3	0	1	1
	Isnos	0	0	0	0	0	0
	Oporapa	6	1	0	0	0	0
	Palestina	2	0	1	0	0	0
	Saladoblanco	0	0	0	0	0	0
	San Agustín	10	3	1	1	0	0
	Timaná	114	12	20	0	0	0
	HUILA	6197	910	1191	121	34	67

Infección Virus Chikunguña

MUNICIPIO	21	22	24	25	26	27	28	29	30	31	32	33	35	36	37	38	39	Total
* HUILA, MUNICIPIO DESCONOCIDO	2									1	1							34
ACEVEDO																		1
AGRADO																		3
AIPE																		1
ALTAMIRA	1																	18
CAMPOALEGRE																		8
COLOMBIA																		1
ELIAS																		2
GARZON								1	1							1		104
GIGANTE																		3
GUADALUPE																		24
IQUIRA																		1
LA ARGENTINA																		2
LA PLATA	1	2	2	2	2													53
NATAGA																		1
NEIVA	1							1						1	1	1		108
PAICOL																		2
PALERMO																		3
PITAL																		7
PITALITO	1	2	2	4	2	1					1					1		62
RIVERA																		1
SAN AGUSTIN																		4
SUAZA																		1
TARQUI	2					1	1	1										73
TERUEL																		1
TESALIA																		28
TIMANA																		12
VILLAVIEJA																		1
HUILA	3	3	5	4	5	7	2	1	3	2	3	2	2	1	2	0	0	559

Otras Enfermedades Transmitidas por Vectores

Enfermedad de Chagas 11 casos crónicos; 4 de Neiva y 1 de Algeciras, Colombia, Garzón, Palermo y Pitalito. Malaria: 25 casos Vivax, 17 Falciparum procedentes Choco, Valle, Guaviare, Nariño y Venezuela. Leishmania cutánea: 29 Huila, 25 otros dptos. (12 Neiva, 17 otros mpios); 2 Visceral 1 de Neiva y 1 de Palermo.

“Si no hay criaderos No hay mosquitos”.

“El Camino es la Educación”

YANID PAOLA MONTERO GARCÍA

Secretaria de Salud Departamental

Grupo Enfermedades Transmitidas por Vectores:

CARLOS ALBERTO LOZANO POLANCO

Coordinador ETV y Salud Ambiental

MARÍA CLEMENCIA ROJAS GARCÍA

Coordinadora Laboratorio SP y EGI

LILIAN VALLEJO POLANCO: Laboratorio Virus

ARBEBY ESPINOSA GONZALEZ: Aux. Laboratorio

SILVIA LORENA BECERRA: Entomología

GERMAN QUINCHE: Médico Auditor

LUIS JOSÉ TORRES ROJAS: Médico Epidemiólogo

YAMILETH PUENTES: Psicóloga Estrategia EGI

CAMILO RIVERA VEGA: Enfermero grupo ETV



Carrera 20 No 5b-36; Neiva – Huila - Colombia; PBX: 8701980

www.huila.gov.co; twitter: @HuilaGob; Facebook: www.facebook.com/huilagob; YouTube: www.youtube.com/huilagob

