



**GOBERNACION DEL HUILA**  
Secretaria de Salud Departamental

# Boletín epidemiológico Enfermedades Transmitidas por Vectores, departamento del Huila, semana 42 2016

Hasta el 27 de octubre de 2016

Municipios en Zona de:

## Brote dengue

NEIVA

ALGECIRAS

## Seguridad

AIPE

LA PLATA

GARZON

PITALITO

GIGANTE

SAN AGUSTIN

TERUEL

## Municipios en Zona

### Alerta Dengue

TELLO

PALERMO

ALTAMIRA

SUAZA

PITAL

ISNOS

## Municipios en Zona

### de Éxito Dengue

GUADALUPE

CAMPOALEGRE

AGRADO

TIMANA

ACEVEDO

QUIRA

PAICOL

RIVERA

TARQUI

HOBO

### INDICADORES DENGUE

La Incidencia de dengue departamento del Huila a semana 42, es de 403,4 casos por cada 100.000 habitantes en zonas de riesgo (urbano). Incidencia de dengue Colombia es 334,1 casos por cien mil habitantes.

Se han notificado 16 casos de mortalidad por dengue probable y se ha confirmado 1 y descartado 11 casos en unidad de análisis.

## Comportamiento Infección por Virus Dengue Huila!

ZONA	MUNICIPIO	Seguimiento conducta adecuada dengue con signos de alarma (Hospitalizados, Remitidos o en observación)				Seguimiento conducta adecuada dengue grave (Ingreso Unidad Cuidado Intensivo)			
		Total casos	Presentaron Signos Alarma	%	Conducta adecuada	%	Total casos	Conducta adecuada	%
Norte	Neiva	1392	512	37%	452	88%	44	34	77%
	Aipe	98	33	34%	33	100%	6	5	83%
	Algeciras	253	184	73%	171	93%	25	22	88%
	Baraya	12	7	58%	7	100%	0	0	0%
	Campoalegre	116	81	70%	75	93%	11	9	82%
	Colombia	12	3	25%	2	67%	0	0	0%
	Hobo	25	18	72%	16	89%	1	1	100%
	Iquira	49	31	63%	15	48%	3	0	0%
	Palermo	74	31	42%	28	90%	1	1	100%
	Rivera	65	36	55%	33	92%	4	3	75%
	Santa María	6	1	17%	1	100%	0	0	0%
	Tello	23	15	65%	15	100%	2	2	100%
	Teruel	14	6	43%	5	83%	0	0	0%
Centro	Villavieja	11	5	45%	5	100%	0	0	0%
	Yaguará	11	5	45%	3	60%	1	1	100%
	Garzón	323	181	56%	174	96%	11	9	82%
	Agrado	84	47	56%	45	96%	2	2	100%
	Altamira	18	10	56%	9	90%	2	2	100%
	Gigante	58	36	62%	20	56%	1	1	100%
	Guadalupe	131	73	56%	64	88%	1	1	100%
	Pital	30	13	43%	13	100%	0	0	0%
	Suaza	32	14	44%	14	100%	1	1	100%
	Tarqui	46	17	37%	12	71%	1	0	0%
	La Plata	552	337	61%	299	89%	6	5	83%
	La Argentina	12	10	83%	8	80%	0	0	0%
	Nataga	3	2	67%	1	50%	0	0	0%
Sur	Paicol	38	25	66%	24	96%	1	0	0%
	Tesalia	31	19	61%	15	79%	0	0	0%
	Pitalito	395	228	58%	220	96%	11	7	64%
	Acevedo	97	43	44%	43	100%	0	0	0%
	Elías	24	7	29%	7	100%	0	0	0%
	Isnos	23	15	65%	15	100%	0	0	0%
	Oporapa	6	2	33%	2	100%	0	0	0%
	Palestina	14	8	57%	6	75%	0	0	0%
	Saladoblanco	5	4	80%	4	100%	0	0	0%
	San Agustín	39	21	54%	21	100%	2	1	50%
	Timaná	89	33	37%	32	97%	2	1	50%
	<b>HUILA</b>	<b>3538</b>	<b>2113</b>	<b>60%</b>	<b>1909</b>	<b>90%</b>	<b>136</b>	<b>108</b>	<b>79%</b>

ZONA	MUNICIPIO	SEMANA				Total
		40	41	42		
NORTE	NEIVA	18	30	13		1017
	AIPE	0	3	1		96
	ALGECIRAS	3	3	4		253
	BARAYA	0	0	0		8
	CAMPOALEGRE	0	0	0		118
	COLOMBIA	0	0	0		12
	HOBO	0	0	0		21
	QUIRA	0	0	0		50
	PALERMO	4	2	0		64
	RIVERA	0	0	0		61
	SANTA MARIA	0	0	0		6
	TELLO	0	1	1		21
	TERUEL	0	1	0		12
CENTRO	VILLAVIEJA	1	0	0		9
	YAGUARA	0	0	0		10
	GARZON	6	5	3		299
	AGRADO	0	0	0		84
	ALTAMIRA	0	1	0		20
	GIGANTE	0	1	0		56
	GUADALUPE	0	1	1		126
	PITAL	2	3	3		29
	SUAZA	0	3	0		28
	TARQUI	2	0	0		45
	LA PLATA	0	2	2		483
	LA ARGENTINA	0	0	0		10
	NATAGA	0	0	0		2
OCCIDENTE	PAICOL	0	0	0		38
	TESALIA	0	0	0		26
	PITALITO	1	3	0		304
	ACEVEDO	0	0	0		75
	ELIAS	1	0	0		21
	ISNOS (SAN JOSE)	0	3	2		16
	OPORAPA	0	0	1		5
	PALESTINA	0	0	0		8
	SALADOBLANCO	0	0	0		3
	SAN AGUSTIN	0	2	0		27
	TIMANA	1	0	0		75
	<b>HUILA</b>	<b>39</b>	<b>64</b>	<b>31</b>		<b>3538</b>

Fuente: SIVIGILA



Carrera 20 No 5b-36; Neiva – Huila - Colombia; PBX: 8701980

www.huila.gov.co; twitter: @HuilaGob; Facebook: www.facebook.com/huilagob; YouTube: www.youtube.com/huilagob



## GOBERNACION DEL HUILA

### Secretaria de Salud Departamental

## Comportamiento de la Infección por Virus Zika departamento del Huila

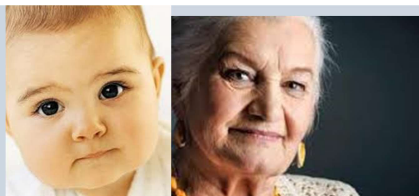

Neonatos y menores, personas mayores, comorbilidades, gestantes, accesibilidad.

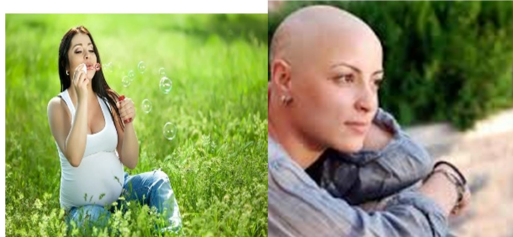

ZONA	CASOS POR MUNICIPIO	Total Notificados 2016	Circulación viral Zika 2015 - 2016	Sospechosos en Gestantes 2016	Confirmados en Gestantes 2016	Negativos en Gestantes 2016	Total casos negativos 2016
Norte	Neiva	2727	392	544	67	26	40
	Alpe	154	30	10	0	0	2
	Algeciras	74	25	27	3	0	0
	Baraya	22	2	6	2	0	0
	Campoalegre	134	33	51	1	0	0
	Colombia	52	6	8	0	0	0
	Hobo	39	15	12	2	0	0
	Iquira	42	17	2	0	0	4
	Palermo	181	28	37	3	0	1
	Rivera	93	27	12	2	0	0
	Santa María	141	7	3	0	0	0
	Tello	17	2	8	0	0	0
	Teruel	22	7	5	0	0	0
	Villavieja	16	2	8	0	0	3
Centro	Yaguará	27	10	17	0	2	2
	Garzón	833	125	153	13	1	2
	Agrado	51	13	22	0	0	0
	Altamira	86	7	12	1	0	0
	Gigante	348	15	31	4	1	1
	Guadalupe	286	12	23	0	0	0
	Pital	36	1	22	1	0	0
	Suaza	94	14	8	3	0	0
	Tarqui	24	3	3	0	0	0
	La Plata	85	18	30	3	0	1
Occidente	La Argentina	6	0	0	0	0	0
	Nataga	9	0	0	0	0	0
	Paicol	6	2	5	2	0	0
	Tesalia	27	10	11	6	3	3
	Pitalito	347	66	81	5	0	4
	Acevedo	20	5	8	0	0	0
	Elías	18	0	3	0	1	1
	Isnos	0	0	0	0	0	0
	Oporapa	6	1	0	0	0	0
	Palestina	2	0	1	0	0	0
Sur	Saladoblanco	0	0	0	0	0	0
	San Agustín	10	3	1	1	0	0
	Timaná	114	12	20	0	0	4
	HUILA	6201	910	1191	121	34	71

## Infección Virus Chikunguña

MUNICIPIO	26	27	28	29	30	31	32	33	34	35	36	37	38	39	40	41	42	Total
* HUILA, MUNICIPIO	2						1	1										34
ACEVEDO																		1
AGRADO																		3
AIPE																		1
ALTAMIRA																		18
CAMPOALEGRE																		8
COLOMBIA																		1
ELIAS																		2
GARZON					1	1		1						1				105
GIGANTE																		3
GUADALUPE																		24
IQUIRA																		1
ISNOS (SAN JOSE DE ISNOS)																1		1
LA ARGENTINA																		2
LA PLATA				2														53
NATAGA																		1
NEIVA				1		1				1	1	1						108
PAICOL																		2
PALERMO									1									3
PITAL												1						7
PITALITO	4	2	1			1												62
RIVERA																		1
SAN AGUSTIN																		4
SUAZA																		1
TARQUI	1		2	1														74
TERUEL																		1
TESALIA																		28
TIMANA										1								12
VILLAVIEJA																		1
HUILA	5	7	3	1	3	2	3	2	0	2	1	2	0	0	1	1	0	562

## Otras Enfermedades Transmitidas por Vectores

Enfermedad de Chagas 11 casos crónicos; 3 de Neiva y 1 de Algeciras, Colombia, Garzón, Palermo e Isnos.  
Malaria: 24 casos Vivax, 15 Falciparum procedentes Choco, Valle, Guaviare, Nariño y Venezuela.  
Leishmania cutánea: 25 Huila, 25 otros dptos. (11 Neiva, 14 otros mpios); 2 Visceral 1 de Neiva y 1 de Palermo.

**“Si no hay criaderos No hay mosquitos”.**

## “El Camino es la Educación”

YANID PAOLA MONTERO GARCÍA

Secretaria de Salud Departamental

Grupo Enfermedades Transmitidas por Vectores:

CARLOS ALBERTO LOZANO POLANCO

Coordinador ETV y Salud Ambiental

MARÍA CLEMENCIA ROJAS GARCÍA

Coordinadora Laboratorio SP y EGI

LILIAN VALLEJO POLANCO: Laboratorio Virus

ARBEBY ESPINOSA GONZALEZ: Aux. Laboratorio

SILVIA LORENA BECERRA: Entomología

GERMAN QUINCHE: Médico Auditor

LUIS JOSÉ TORRES ROJAS: Médico Epidemiólogo

YAMILETH PUNTES: Psicóloga Estrategia EGI

CAMILO RIVERA VEGA: Enfermero grupo ETV



Carrera 20 No 5b-36; Neiva – Huila - Colombia; PBX: 8701980

www.huila.gov.co; twitter: @HuilaGob; Facebook: www.facebook.com/huilagob; YouTube: www.youtube.com/huilagob

