



GOBERNACION DEL
HUILA



PROGRAMA "HUILA
NATURALEZA PRODUCTIVA"



SECRETARIA DE SALUD
DEPARTAMENTAL

BOLETIN INFORMATIVO SEMANAL

VIGILANCIA EN SALUD PUBLICA

SEMANA EPIDEMIOLOGICA Nº 38

2010

GOBERNACION DEL HUILA SECRETARIA DE SALUD DEPARTAMENTAL



PERIODO 10
DEL 19 AL 25 DE SEPTIEMBRE

SEMANA EPIDEMIOLÓGICA 38
AÑO 2010

CUMPLIMIENTO DE LA NOTIFICACION SEMANAL UNM - UNIDAD NOTIFICADORA MUNICIPAL

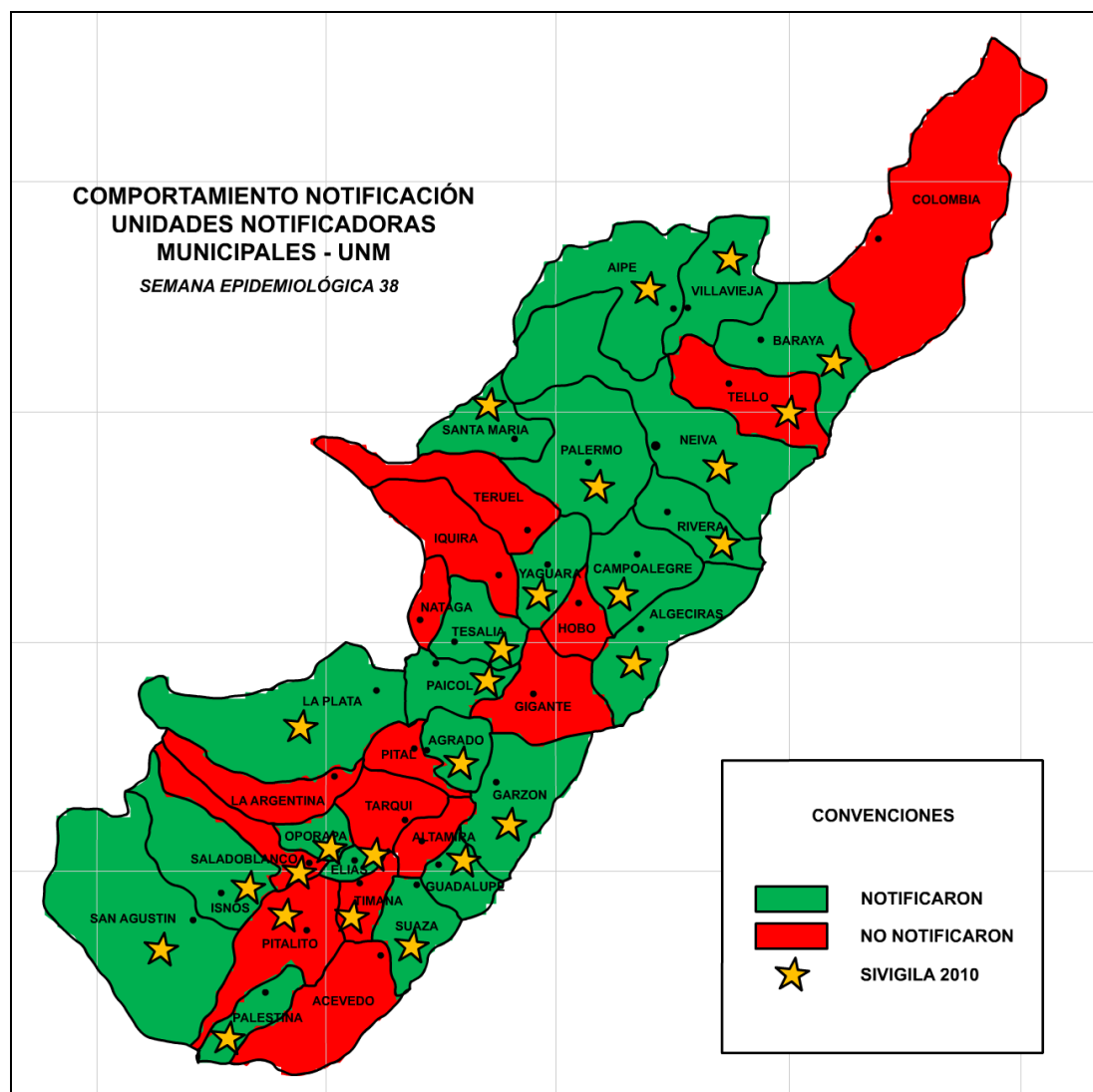

OBSERVACIONES:

- Los municipios en **ROJO** no consolidaron los planos desde la SMS/DLS, por lo tanto reenviaron a la Secretaría de Salud Departamental los archivos que generaron las UPGD y se asume, tienen inactiva la UNM. Estos municipios están incumpliendo la obligatoriedad en la notificación desde estas unidades notificadoras (Decreto 3518/06).
- Es importante resaltar que la notificación ha sido continua en el transcurso del año, a pesar de inconvenientes que se han presentado debido a cambios de personal en las UPGD y UNM, y ajustes realizados al SIVIGILA por el INS. Sin embargo la Secretaría de Salud Departamental ha hecho el acompañamiento y presencia constante en el proceso de notificación a los municipios.

CARRERA 20 CALLE 5B- 36; PBX 8701980 ext. 112, FAX 8701980 ext. 108; Neiva-Huila
e-mail: sivigliahuila@gmail.com

GOBERNACION DEL HUILA

SECRETARIA DE SALUD DEPARTAMENTAL



CUMPLIMIENTO DE LA NOTIFICACION SEMANAL

UPGD - UNIDAD PRIMARIA GENERADORA DE DATOS

MUNICIPIOS	UPGD CARACTE RIZADAS	UPGD* ACTIVAS	UI** ACTIVAS	SEMANA EPIDEMIOLOGICA 38						CUMPLIMIENTO NOTIFICACION SEMANTAL	
				NOTIFICACION POSITIVA		NOTIFICACION NEGATIVA		NOTIFICACION SILENCIOSA			PORCENTAJE NOTIFICACION ACUMULADO
				S-38	AC	S-38	AC	S-38	AC		
ACEVEDO	1	1	0	1	38	0	0	0	0	100	100
AGRADO	2	1	0	1	38	0	0	0	0	100	100
AIPE	1	1	0	1	38	0	0	0	0	100	100
ALGECIRAS	2	1	0	1	38	0	0	0	0	100	100
ALTAMIRA	1	1	0	1	37	0	0	0	1	97	100
BARAYA	1	1	0	1	38	0	0	0	0	100	100
CAMPOALEGRE	6	6	2	2	74	2	128	2	26	89	100
COLOMBIA	1	1	0	1	31	0	0	0	7	82	100
ELIAS	2	1	0	0	30	1	4	0	4	89	50
GARZON	6	6	2	5	212	0	1	1	15	93	100
GIGANTE	1	1	0	1	38	0	0	0	0	100	100
GUADALUPE	2	1	1	1	37	0	0	0	1	97	100
HOBO	1	1	0	0	36	0	0	1	2	95	75
IQUIRA	1	1	0	1	37	0	0	0	1	97	100
ISNOS	2	1	0	1	38	0	0	0	0	100	100
LA ARGENTINA	1	1	0	1	38	0	0	0	0	100	100
LA PLATA	9	4	2	4	116	0	31	0	5	97	100
NATAGA	1	1	0	1	37	0	0	0	1	97	100
NEIVA	30	24	4	18	781	5	106	1	25	97	100
OPORAPA	1	1	0	1	38	0	0	0	0	100	100
PAICOL	2	1	0	1	37	0	0	0	1	97	100
PALERMO	1	1	0	1	37	0	0	0	1	97	100
PALESTINA	4	1	0	1	38	0	0	0	0	100	100
PITAL	1	1	0	1	38	0	0	0	0	100	100
PITALITO	15	8	4	8	295	0	4	0	5	98	75
RIVERA	1	1	0	1	38	0	0	0	0	100	100
SALADOBLANCO	1	1	0	1	37	0	0	0	1	97	100
SAN AGUSTIN	3	2	1	1	61	0	2	1	13	83	100
SANTA MARIA	1	1	1	1	38	0	0	0	0	100	100
SUAZA	1	1	0	1	38	0	0	0	0	100	100
TARQUI	1	1	0	1	38	0	0	0	0	100	100
TELLO	1	1	0	1	38	0	0	0	0	100	100
TERUEL	1	1	0	1	38	0	0	0	0	100	100
TESALIA	1	1	0	1	38	0	0	0	0	100	100
TIMANA	1	1	0	0	34	0	0	1	4	89	
VILLAVIEJA	1	1	0	1	37	0	0	1	1	97	100
YAGUARA	2	2	0	1	67	1	7	0	2	97	100
TOTALES	110	82	17	66	2717	9	283	8	116	97	97
* UNIDAD PRIMARIA GENERADORA DE DATOS - ** UNIDAD INFORMADORA											

* UNIDAD PRIMARIA GENERADORA DE DATOS - ** UNIDAD INFORMADORA

OPORTUNIDAD: MARTES HASTA 6:00P.M. - 100% MIERCOLES HASTA 2:00P.M. - 75% MIERCOLES DESPUES 4:00P.M. - 50%

CARRERA 20 CALLE 5B- 36; PBX 8701980 ext. 112, FAX 8701980 ext. 108; Neiva-Huila
e-mail: siviglahuila@gmail.com

GOBERNACION DEL HUILA

SECRETARIA DE SALUD DEPARTAMENTAL



EVENTOS DE NOTIFICACION

EVENTOS		CASOS NOTIFICADOS					
CODIGO	NOMBRE	AÑO 2009	SEMANA 37	CONFIRMADOS	AÑO 2010		ACUMULADO
		TOTAL			PENDIENTES POR AJUSTAR	DESCARTADOS	
100	Accidente Ofídico	107	0	104	0	3	107
205	Chagas	24	0	22	0	1	23
210	Dengue	2373	76	3491	2995	1837	8323
220	Dengue Grave	956	4	928	301	276	1504
298	Eventos Adversos Seguidos a la Vacunación - ESAVI	7	0	3	2	9	5
300	Exposición Rábica	815	28	735	0	631	1367
310	Fiebre Amarilla	0	0	0	0	0	0
320	Fiebre Tifoidea y Paratifoidea	2	0	1	4	1	5
330	Hepatitis A	341	3	278	0	57	278
340	Hepatitis B	116	0	57	0	0	57
343	Hipotiroidismo Neonatal Congénito	27	0	50	0	4	54
345	IRA - ESI	822	0	2	148	195	345
355	Intoxicaciones Transmitidas por Agua o Alimentos (ETA) Brotes Mayores a 10 Casos	9	0	7	0	0	7
	Intoxicaciones Transmitidas por Agua o Alimentos (ETA) Brotes Menores a 10 Casos	59	3	36	0	0	36
	Intoxicaciones Transmitidas por Agua o Alimentos (ETA) Casos Aislados	94	9	62	0	0	62
	Intoxicaciones Transmitidas por Agua o Alimentos (ETA) Total Casos sin Discriminar	807	17	331	0	0	331
360	Intoxicaciones por Plaguicidas	878	11	523	0	0	511
370	Intoxicaciones por Fármacos	301	8	159	0	2	151
380	Intoxicaciones por Metanol	0	0	0	2	1	2
400	Intoxicaciones por Solventes	24	0	11	0	1	11
410	Intoxicaciones por otras Sustancias Químicas	418	0	173	0	3	173
420	Leishmaniasis Cutánea	38	0	84	0	5	89
430	Leishmaniasis Mucosa	0	0	4	0	1	5
440	Leishmaniasis Visceral	2	0	0	0	0	0
450	Lepra	28	0	11	0	0	11
455	Leptospirosis	37	0	4	24	25	53
458	Lesiones por pólvora	22	0	6	0	0	6
470	Malaria Falciparum	1	1	24	0	3	27
490	Malaria Vivax	9	0	71	0	5	76
495	Malaria Complicada	5	0	0	0	0	0
500-510-520	Meningitis	7	0	5	6	9	20
530	Meningitis Tuberculosa	26	2	11	0	2	11
550	Mortalidad Materna	4	0	4	0	0	4
560	Mortalidad Perinatal	241	3	91	41	0	132
580	Mortalidad por Dengue	4	0	14	1	0	13
590	Mortalidad EDA - Menores a 5 años	1	0	1	1	0	2
600	Mortalidad IRA - Menores a 5 años	3	0	1	0	0	1
601	Mortalidad AH1N1	-	0	2	0	0	2
610	Parálisis flácida aguda - Menores a 15 años	8	0	0	3	2	3
620	Parotiditis	50	2	69	0	0	69
710	Rubeola	4	0	0	4	3	4
720	Rubeola congénita	-	0	0	0	0	0
730	Sarampión	4	1	0	2	3	2
740	Sífilis congénita	20	1	16	6	8	30
750	Sífilis gestacional	130	5	87	26	0	113
800	Tosferina	186	0	16	26	93	42
810	Tuberculosis extrapulmonar	82	1	26	0	8	26
820	Tuberculosis pulmonar	228	0	141	0	15	141
830	Varicela Colectivo		0	23	0	0	23
831	Varicela Individual	1289	67	1261	0	9	1261
850	VIH-SIDA	126	1	68	0	0	68
997	Influenza A Sospechoso (Colectivo)		0	0	0	0	15986
998	Morbilidad por EDA - Menores a 5 años	22,647	301	301	0	0	23235
999	Morbilidad por IRA - Menores a 5 años	42425	0	0	0	0	19813
901	Suicidio	59	0	36	0	0	36
902	Intento de Suicidio	1008	18	526	0	0	526
921	Hipertensión Arterial	937	26	26	0	0	1073
922	Diabetes Mellitus	1651	9	9	0	0	245
923	Enfermedad Renal Crónica	234	6	6	0	0	105
TOTAL		57072	603	9917	3592	3212	76605

VECTORES / ZOONOSIS

EVENTO	ENFERMEDADES TRANSMITIDAS POR VECTORES																											
	ACCIDENTE OFIDICO		CHAGAS		DENGUE CLASICO		DENGUE HEMORRAGICO		EXPOSICION RABICA		FIEBRE AMARILLA		IRA - ESI		LEISHMANIASIS CUTANEA		LEISHMANIASIS MUCOSA		LEISHMANIASIS VISCERAL		LEPTOSPIROSIS		MALARIA FALCIPARUM		MALARIA VIVAX		MENINGITIS	
Semana/Acumulado	38	AC	38	AC	38	AC	38	AC	38	AC	38	AC	38	AC	38	AC	38	AC	38	AC	38	AC	38	AC	38	AC	38	AC
Neiva	0	3	0	10	30	1906	1	549	7	340	0	0	0	47	0	1	0	1	0	0	0	7	0	0	0	0	0	5
Acevedo	0	11	0	0	1	23	0	15	3	4	0	0	0	1	0	0	0	0	0	0	1	0	0	0	0	0	0	0
Agrado	0	0	0	0	0	3	0	0	0	9	0	0	0	2	0	0	0	0	0	0	0	0	0	0	0	0	0	0
Aipe	0	4	0	4	8	109	3	29	0	11	0	0	0	1	0	0	0	0	0	0	1	0	0	0	0	0	0	0
Algeciras	0	15	0	0	0	276	0	25	0	4	0	0	0	3	0	0	0	0	0	0	0	0	0	0	0	0	0	0
Altamira	0	1	0	0	0	19	0	13	0	0	0	0	0	0	0	0	0	0	0	0	0	0	0	0	0	0	0	0
Baraya	0	3	0	1	0	28	0	3	3	14	0	0	0	0	0	0	0	0	0	0	0	0	0	0	0	0	0	0
Campoalegre	0	0	0	2	0	38	0	32	0	18	0	0	0	6	0	5	0	1	0	0	0	0	0	0	0	0	0	0
Colombia	0	0	0	1	0	0	0	0	0	2	0	0	0	0	0	0	0	0	0	0	0	1	0	0	0	0	0	0
Elías	0	0	0	0	0	9	0	4	0	2	0	0	0	0	0	0	0	0	0	0	0	1	0	0	0	0	0	0
Garzón	0	8	0	0	4	579	0	121	2	50	0	0	0	4	0	0	0	0	0	0	2	0	0	0	0	0	0	0
Gigante	0	2	0	0	0	218	0	20	0	13	0	0	0	1	0	0	0	0	0	0	1	0	0	0	0	0	0	0
Guadalupe	0	3	0	0	1	35	0	11	0	22	0	0	0	0	0	0	0	0	0	0	0	0	0	0	0	0	0	0
Hobo	0	0	0	0	0	44	0	1	0	2	0	0	0	0	0	0	0	0	0	0	0	0	0	0	0	0	0	0
Iquira	0	0	0	0	0	117	0	21	0	10	0	0	0	1	0	0	0	0	0	0	0	0	0	0	0	0	0	0
Isnos	0	1	0	0	0	17	0	3	0	12	0	0	0	1	0	0	0	0	0	0	0	0	0	0	0	0	0	0
La Argentina	0	1	0	0	0	36	0	1	0	1	0	0	0	0	0	0	0	0	0	0	0	0	0	0	0	0	0	0
La Plata	0	3	0	1	0	397	0	40	0	27	0	0	0	2	0	0	0	0	0	0	1	0	0	0	0	0	0	0
Nátaga	0	0	0	0	0	66	0	3	1	5	0	0	0	0	0	0	0	0	0	0	0	0	0	0	0	0	0	0
Oporapa	0	1	0	0	0	4	0	0	0	4	0	0	0	4	0	0	0	0	0	0	0	0	0	0	0	0	0	0
Paicol	0	0	0	0	0	19	0	1	0	0	0	0	0	0	0	0	0	0	0	0	0	0	0	0	0	0	1	0
Palermo	0	0	0	1	1	73	1	25	0	22	0	0	0	0	0	0	0	1	0	0	0	0	0	0	0	0	0	0
Palestina	0	1	0	0	0	35	0	1	0	17	0	0	0	0	0	0	0	0	0	0	0	0	0	0	0	0	0	0
Pital	0	0	0	0	0	11	0	5	0	22	0	0	0	0	0	0	0	0	0	0	0	0	0	0	0	0	0	0
Pitalito	1	24	0	0	12	1624	0	201	8	65	0	0	0	26	0	0	0	1	0	0	0	5	0	0	0	0	0	0
Rivera	0	1	0	0	1	71	0	5	0	21	0	0	0	0	0	3	0	0	0	0	0	0	0	0	0	0	0	0
Saladoblanco	0	1	0	0	0	8	0	2	0	7	0	0	0	1	0	0	0	0	0	0	0	0	0	0	0	0	0	0
San Agustín	0	1	0	0	1	200	2	12	2	13	0	0	0	40	0	0	0	0	0	0	0	0	0	0	0	0	0	1
Santa María	0	0	0	0	1	9	0	1	0	6	0	0	0	0	0	1	0	0	0	0	0	0	0	0	0	0	0	0
Suaza	0	5	0	0	0	26	0	0	4	1	0	0	0	0	0	0	0	0	0	0	0	0	0	0	0	0	0	0
Tarqui	0	0	0	1	0	43	0	0	0	1	0	0	0	1	0	0	0	0	0	0	0	0	0	0	0	0	0	0
Tesalia	0	0	0	0	0	156	0	15	0	0	0	0	0	1	0	0	0	0	0	0	0	0	0	0	0	0	0	0
Tello	0	1	0	1	0	6	0	2	0	4	0	0	0	0	0	7	0	0	0	0	0	1	0	0	0	0	0	0
Teruel	0	0	0	0	0	5	0	5	0	5	0	0	0	2	0	0	0	0	0	0	0	0	0	0	0	0	0	0
Timaná	0	6	0	0	1	132	0	6	0	2	0	0	0	3	0	0	0	0	0	0	0	0	0	0	0	0	0	0
Villavieja	0	1	0	0	0	15	0	8	1	5	0	0	0	1	0	0	0	0	0	0	1	0	0	0	0	0	0	0
Yaguará	0	0	0	0	5	70	0	16	0	6	0	0	0	1	0	0	0	0	0	0	1	0	0	0	0	0	0	0
Otros departamentos	0	4	0	1	0	50	0	32	0	7	0	0	0	2	0	65	0	1	0	0	0	1	1	11	2	76	0	1
TOTAL	1	101	0	23	66	6477	7	1228	31	754	0	0	0	151	0	82	0	5	0	0	0	24	1	11	2	76	0	8



ETAS / INTOXICACIONES

EVENTO	ENFERMEDADES TRANSMITIDAS POR AGUA/ALIMENTOS E INTOXICACIONES																									
	HEPATITIS A		FIEBRE TIFOIDEA Y PARATIFOIDEA		ETA NOTIFICACION INDIVIDUAL		ETA NOTIFICACION COLECTIVA (Menor 10 Casos)		ETA NOTIFICACION COLECTIVA (Mayor 10 Casos)		INTOXICACION POR PLAGUICIDAS		INTOXICACION POR FARMACOS		INTOXICACION POR SOLVENTES		INTOXICACION POR OTRAS SUSTANCIAS QUIMICAS		INTOXICACION POR METANOL		INTOXICACION POR METALES PESADOS		INTOXICACION POR MONOXIDO DE CARBONO		INTOXICACION POR PSICOACTIVOS	
Semana/Acumulado	38	AC	38	AC	38	AC	38	AC	38	AC	38	AC	38	AC	38	AC	38	AC	38	AC	38	AC	38	AC	38	AC
Neiva	0	29	0	1	0	28	0	14	0	1	2	86	3	87	0	4	2	77	0	0	0	0	0	1	0	4
Acevedo	0	4	0	0	0	0	1	1	0	0	0	21	0	1	0	0	0	2	0	0	0	0	0	0	0	0
Agrado	0	4	0	0	0	0	0	0	0	1	0	3	0	0	0	0	0	1	0	0	0	0	0	0	0	0
Aipe	0	2	0	0	0	4	0	2	0	0	0	5	0	2	0	0	0	1	0	0	0	0	0	0	0	0
Algeciras	0	2	0	0	0	1	0	1	0	0	3	26	0	7	0	0	0	0	0	0	0	0	0	1	0	0
Altamira	1	3	0	0	0	0	0	0	0	0	0	4	0	1	0	0	1	3	0	0	0	0	0	0	0	0
Baraya	0	2	0	0	0	0	0	0	0	0	0	5	0	0	0	0	0	0	0	0	0	0	0	0	0	0
Campoalegre	0	1	0	0	0	1	0	0	0	0	0	12	0	2	0	0	0	2	0	0	0	0	0	0	0	0
Colombia	0	0	0	0	0	1	0	0	0	0	1	3	0	0	0	0	0	0	0	0	0	0	0	0	0	0
Elias	0	1	0	2	0	0	0	0	0	0	0	3	0	0	0	0	0	0	0	0	0	0	0	0	0	0
Garzón	1	21	0	2	0	6	0	2	0	0	1	86	2	17	0	0	0	17	0	0	0	0	0	0	0	0
Gigante	0	5	0	0	0	0	0	0	0	0	0	16	0	1	0	0	0	3	0	2	0	0	0	0	0	0
Guadalupe	0	2	0	0	0	0	0	0	0	0	0	1	0	0	0	0	0	2	0	0	0	0	0	3	0	1
Hobo	0	1	0	0	0	0	0	0	0	0	0	0	0	1	0	0	0	0	0	0	0	0	0	0	0	0
Iquira	0	1	0	0	0	0	0	0	0	0	0	6	0	0	0	1	1	3	0	0	0	0	0	0	0	0
Isnos	0	0	0	0	0	0	0	0	0	0	1	13	0	0	0	1	0	2	0	0	0	0	0	0	0	0
La Argentina	0	0	0	0	0	0	0	0	0	0	1	4	0	2	0	1	0	0	0	0	0	0	0	0	0	0
La Plata	0	6	0	0	0	0	0	0	0	0	2	42	0	8	0	1	0	18	0	0	0	0	0	0	0	0
Nátaga	0	0	0	0	0	0	0	0	0	0	0	0	0	0	0	0	0	0	0	0	0	0	0	0	0	0
Oporapa	0	0	0	0	0	0	0	0	0	0	0	6	0	0	0	0	0	5	0	0	0	0	0	0	0	0
Paicol	0	0	0	0	0	1	0	0	0	1	0	1	1	2	0	0	0	0	0	0	0	0	0	0	0	0
Palermo	0	1	0	0	0	3	0	2	1	1	0	16	0	1	0	0	0	0	0	0	0	0	0	0	0	0
Palestina	0	1	0	0	0	2	0	1	0	0	0	9	0	0	0	0	0	0	0	0	0	0	0	0	0	0
Pital	1	2	0	0	0	0	0	0	0	0	0	2	0	0	0	0	0	0	0	0	0	0	0	0	0	0
Pitalito	2	96	0	2	1	8	0	6	0	1	1	67	0	12	0	0	0	19	0	0	0	0	0	0	0	2
Rivera	0	0	0	0	0	0	0	1	0	0	0	2	0	2	0	0	1	4	0	0	0	0	0	0	0	0
Saladoblanco	0	0	0	0	0	0	0	0	0	0	2	6	0	0	0	0	0	0	0	0	0	0	0	0	0	0
San Agustín	0	5	0	0	0	2	0	0	0	0	0	23	0	3	0	0	2	7	0	0	0	1	0	0	0	0
Santa María	0	0	0	0	0	0	1	1	0	0	0	6	0	1	0	0	0	1	0	0	0	0	0	0	0	0
Suaza	0	29	0	0	0	0	0	0	0	0	0	14	0	2	0	2	0	1	0	0	0	0	0	0	0	0
Tarquí	0	44	0	0	0	0	1	1	0	0	0	9	0	1	0	0	0	4	1	1	0	0	0	0	0	0
Tesalia	0	0	0	0	0	1	0	1	0	0	0	2	0	0	0	0	0	0	0	0	0	0	0	0	0	0
Tello	0	0	0	0	0	0	0	0	0	1	0	2	0	0	0	0	0	2	0	0	0	0	0	0	0	0
Teruel	1	11	0	0	0	2	0	0	0	0	1	9	0	0	0	1	0	3	0	0	0	0	0	0	0	0
Timaná	1	11	0	0	0	0	0	0	0	0	0	13	0	4	0	0	0	2	0	0	0	0	0	0	0	0
Villavieja	0	0	0	0	0	0	0	0	0	0	0	3	0	1	0	0	0	1	0	0	0	0	0	0	0	0
Yaguará	0	1	0	0	0	2	0	1	0	0	0	2	0	3	0	0	0	0	0	0	0	0	0	0	0	0
Otros departamentos	0	0	0	0	0	1	0	0	0	0	0	10	0	4	0	0	0	8	0	0	0	0	0	0	0	1
TOTAL	7	285	0	7	1	63	3	34	1	6	15	538	6	165	0	11	7	188	1	3	0	1	0	5	0	8

CARRERA 20 CALLE 5B- 36; PBX 8701980 ext. 112, FAX 8701980 ext. 108; Neiva-Huila

e-mail: sivigilahuila@gmail.com



INMUNOPREVENIBLES

EVENTO	ENFERMEDADES INMUNOPREVENIBLES																																	
	DIFTERIA		ESAVI		LESIONES POR POLVORA		PARALISIS FLACIDA AGUDA		PAROTIDITIS		RUBEOLA		RUBEOLA CONGENITA		SARAMPION		TETANOS ACCIDENTAL		TETANOS NEONATAL		TOSFERINA		VARICELA INDIVIDUAL		VARICELA COLECTIVO		MENINGITIS POR NEUMOCOCO		MENINGITIS MENINGOCOCCICA		MENINGITIS POR INFLUENZA		MENINGITIS TUBERCULOSA	
Semana/Acumulado	38	AC	38	AC	38	AC	38	AC	38	AC	38	AC	38	AC	38	AC	38	AC	38	AC	38	AC	38	AC	38	AC	38	AC	38	AC	38	AC	38	AC
Neiva	0	0	0	0	0	0	0	1	0	9	0	0	0	0	0	0	1	0	0	0	17	49	698	0	8	0	2	0	1	0	0	0	0	4
Acevedo	0	0	0	0	0	0	0	0	0	0	0	0	0	0	0	0	0	0	0	0	1	0	3	0	0	0	0	0	0	0	1	0	0	
Agrado	0	0	0	0	0	0	0	0	0	0	0	0	0	0	0	0	0	0	0	0	0	0	11	0	0	0	0	0	0	0	0	0	0	
Aipe	0	0	0	0	0	1	0	0	0	3	0	0	0	0	0	0	0	0	0	0	0	1	11	0	0	0	0	0	0	0	0	0	0	
Algeciras	0	0	0	0	0	1	0	0	0	2	0	0	0	0	1	0	0	0	0	0	0	0	24	0	0	0	0	0	0	0	0	0	0	
Altamira	0	0	0	0	0	0	0	0	0	0	0	0	0	0	0	0	0	0	0	0	0	6	0	0	0	0	0	0	0	0	0	0	0	
Baraya	0	0	0	0	0	0	0	0	0	0	0	0	0	0	0	0	0	0	0	0	0	3	0	0	0	0	0	0	0	0	0	0	0	
Campoalegre	0	0	0	0	0	0	0	0	0	0	0	0	0	0	0	0	0	0	0	0	1	0	5	0	0	0	0	0	0	0	0	1	2	
Colombia	0	0	0	0	0	0	0	0	0	0	0	0	0	0	0	0	0	0	0	0	0	0	0	0	0	0	0	0	1	0	0	0	1	
Elias	0	0	0	0	0	0	0	0	0	0	0	0	0	0	0	0	0	0	0	0	0	2	0	0	0	0	0	0	0	0	0	0	0	
Garzón	0	0	0	3	0	0	0	0	0	2	0	2	0	0	1	0	0	0	0	0	0	0	65	0	1	0	0	0	0	0	0	0	1	1
Gigante	0	0	0	0	0	0	0	0	0	0	0	0	0	0	0	0	0	0	0	0	0	10	0	0	0	0	0	0	0	0	0	0	0	
Guadalupe	0	0	0	0	0	0	0	0	0	1	0	0	0	0	0	0	0	0	0	0	0	4	11	0	1	0	0	0	0	0	0	0	0	
Hobo	0	0	0	0	0	0	0	0	0	0	0	0	0	0	0	0	0	0	0	0	0	3	0	0	0	0	0	0	0	0	0	0	1	
Iquira	0	0	0	0	0	0	0	0	0	1	0	0	0	0	0	0	0	0	0	0	1	0	2	0	1	0	0	0	0	0	0	0	0	
Isnos	0	0	0	0	0	0	0	0	0	0	0	0	0	0	0	0	0	0	0	0	2	0	5	0	0	0	0	0	0	0	0	0	0	
La Argentina	0	0	0	0	0	0	0	0	0	0	0	0	0	0	0	0	0	0	0	0	0	29	0	5	0	1	0	0	0	0	0	0	0	
La Plata	0	0	0	0	0	1	0	1	1	45	0	0	0	0	0	0	0	0	0	0	0	69	0	1	0	0	0	0	0	0	0	0	0	
Nátaga	0	0	0	0	0	0	0	0	0	0	0	0	0	0	0	0	0	0	0	0	0	48	0	0	0	0	0	0	0	0	0	0	0	
Oporapa	0	0	0	0	0	0	0	0	0	0	0	0	0	0	0	0	0	0	0	0	0	6	0	0	0	0	0	0	0	0	0	0	0	
Paicol	0	0	0	0	0	0	0	0	0	0	0	0	0	0	0	0	0	0	0	0	0	1	0	1	0	0	0	0	0	0	1	0	0	
Palermo	0	0	0	1	0	1	0	0	0	1	0	0	0	0	0	0	0	0	0	0	0	28	0	0	0	0	0	0	0	0	0	0	0	
Palestina	0	0	0	0	0	0	0	0	0	0	0	0	0	0	0	0	0	0	0	0	0	40	0	0	0	0	0	0	0	0	0	0	0	
Pital	0	0	0	0	0	0	0	0	0	0	0	0	0	0	0	0	0	0	0	0	0	0	0	0	0	0	0	0	0	0	0	0	0	
Pitalito	0	0	0	1	0	1	0	1	1	5	0	0	0	0	0	0	0	0	0	0	16	2	122	0	0	0	0	0	0	0	0	0	0	
Rivera	0	0	0	0	0	0	0	0	0	0	0	0	0	0	0	0	0	0	0	0	0	3	0	0	0	0	0	1	0	0	0	0	0	
Saladoblanco	0	0	0	0	0	0	0	0	0	0	0	0	0	0	0	0	0	0	0	0	0	3	0	0	0	0	0	0	0	0	0	0	0	
San Agustín	0	0	0	0	0	0	0	0	0	1	0	0	0	0	0	0	0	0	0	0	3	0	12	0	0	0	2	0	0	0	0	0	0	
Santa María	0	0	0	0	0	0	0	0	0	0	0	0	0	0	0	1	0	0	0	0	1	0	5	0	1	0	0	0	0	0	0	0	1	
Suaza	0	0	0	0	0	0	0	0	0	0	0	0	0	0	0	0	0	0	0	0	0	39	0	0	0	0	0	0	0	0	0	0	0	
Tarqui	0	0	0	0	0	0	0	0	0	2	0	0	0	0	0	0	0	0	0	0	0	4	0	1	0	0	0	0	0	0	0	0	0	
Tesalia	0	0	0	0	0	0	0	0	0	0	0	0	0	0	0	0	0	0	0	0	0	1	0	0	0	0	0	0	0	0	0	0	0	
Tello	0	0	0	0	0	1	0	0	0	0	0	0	0	0	0	0	0	0	0	0	0	9	0	3	0	0	0	0	0	0	0	0	0	
Teruel	0	0	0	0	0	0	0	0	0	0	0	0	0	0	0	0	0	0	0	0	0	10	0	0	0	0	0	0	0	0	0	0	0	
Timaná	0	0	0	1	0	0	0	0	0	0	0	0	0	0	0	0	0	0	0	0	0	14	0	0	0	0	0	0	0	0	0	0	0	
Villavieja	0	0	0	0	0	0	0	0	0	0	0	0	0	0	0	0	0	0	0	0	0	1	0	0	0	0	0	0	0	0	0	0	0	
Yaguará	0	0	0	0	0	0	0	0	0	0	0	0	0	0	0	0	0	0	0	0	0	11	0	0	0	0	0	0	0	0	0	0	1	
Otros departamentos	0	0	0	0	0	0	1	1	0	0	0	0	0	0	0	0	0	0	0	0	0	3	0	0	0	1	0	0	0	0	0	0	2	
TOTAL	0	0	0	6	0	6	1	4	2	72	0	2	0	0	0	2	0	2	0	0	42	56	1317	0	23	0	6	0	3	0	2	2	13	

CARRERA 20 CALLE 5B- 36; PBX 8701980 ext. 112, FAX 8701980 ext. 108; Neiva-Huila
e-mail: sivigilahuila@gmail.com



ITS / MORTALIDADES

EVENTO	ENFERMEDADES POR TRANSMISION SEXUAL Y MORTALIDADES																			
	HEPATITIS B		MORTALIDAD PERINATAL		MORTALIDAD MATERNA		MORTALIDAD POR DENGUE		MORTALIDAD EDA (Menor a 5 Años)		MORTALIDAD IRA (Menor a 5 Años)		MORTALIDAD AH1N1		SIFILIS CONGENITA		SIFILIS GESTACIONAL		VIH	
Semana/Acumulado	38	Ac	38	Ac	38	Ac	38	Ac	38	Ac	38	Ac	38	Ac	38	Ac	38	Ac	38	Ac
Neiva	0	40	3	36	0	1	0	8	0	1	0	0	0	0	0	11	0	56	0	41
Acevedo	0	1	0	4	0	0	0	0	0	0	0	0	0	0	0	2	0	2	0	0
Agrado	0	0	0	1	0	1	0	0	0	0	0	0	0	0	0	0	0	0	0	0
Aipe	0	0	0	2	0	0	0	0	0	0	0	0	0	0	0	0	0	3	0	0
Algeciras	0	1	0	4	0	0	0	0	0	0	0	0	0	0	0	1	0	2	0	0
Altamira	0	0	0	0	0	0	0	0	0	0	0	0	0	0	0	0	0	0	0	3
Baraya	0	0	0	2	0	0	0	0	0	0	0	0	0	0	0	0	0	0	0	1
Campoalegre	0	1	0	5	0	0	0	0	0	0	0	0	0	0	0	1	0	3	0	1
Colombia	0	0	0	1	0	0	0	0	0	0	0	0	0	0	0	0	0	2	0	1
Elías	0	0	0	2	0	0	0	0	0	0	0	0	0	0	0	0	0	0	0	0
Garzón	0	1	0	9	0	0	0	1	0	0	0	0	0	0	0	1	0	2	0	5
Gigante	0	0	0	1	0	1	0	0	0	0	0	0	0	0	0	0	0	0	0	2
Guadalupe	2	5	0	4	0	0	0	0	0	0	0	1	0	0	0	0	0	0	0	1
Hobo	0	0	0	1	0	0	0	0	0	0	0	0	0	0	0	0	0	1	0	0
Iquira	0	0	0	1	0	0	0	0	0	0	0	0	0	0	0	0	0	0	0	0
Isnos	0	0	0	2	0	0	0	0	0	0	0	0	0	0	0	0	0	0	0	0
La Argentina	0	0	0	2	0	1	0	0	0	0	0	0	0	0	0	0	0	1	0	0
La Plata	0	1	0	8	0	0	0	0	0	0	0	0	0	0	0	0	0	7	0	2
Nátaga	0	0	0	1	0	0	0	0	0	0	0	0	0	0	0	0	0	0	0	0
Oporapa	0	1	0	0	0	0	0	0	0	0	0	0	0	0	0	0	0	0	0	1
Paicol	0	0	0	0	0	0	0	0	0	0	0	0	0	0	0	0	0	0	0	0
Palermo	0	2	0	3	0	0	0	0	0	0	0	0	0	0	0	0	0	0	0	1
Palestina	0	0	0	3	0	0	0	0	0	0	0	0	0	0	0	0	0	0	0	0
Pital	0	1	0	2	0	0	0	0	0	0	0	0	0	0	0	0	0	0	0	2
Pitalito	0	1	0	20	0	0	0	3	0	1	0	0	0	1	0	6	0	16	0	5
Rivera	0	1	0	3	0	0	0	1	0	0	0	0	0	0	0	0	0	4	0	0
Saladoblanco	0	0	0	3	0	0	0	0	0	0	0	0	0	0	0	0	0	0	0	0
San Agustín	0	0	0	1	0	0	0	2	0	0	0	0	0	0	0	0	0	5	0	0
Santa María	0	0	0	1	0	0	0	0	0	0	0	0	0	0	0	0	0	0	0	0
Suaza	0	1	0	2	0	0	0	0	0	0	0	0	0	0	0	0	0	0	0	0
Tarqui	0	1	0	2	0	0	0	0	0	0	0	0	0	1	0	0	0	0	0	0
Tesalia	0	0	0	0	0	0	0	0	0	0	0	0	0	0	0	0	0	0	0	0
Tello	0	1	0	0	0	0	0	0	0	0	0	0	0	0	0	0	0	1	0	0
Teruel	0	0	0	0	0	0	0	0	0	0	0	0	0	0	0	0	0	2	0	0
Timaná	0	0	0	7	0	0	0	0	0	0	0	0	0	0	0	0	0	2	0	1
Villavieja	0	0	0	0	0	0	0	0	0	0	0	0	0	0	0	0	0	0	0	0
Yaguará	0	0	0	2	0	0	0	0	0	0	0	0	0	0	0	0	0	0	0	1
Otros departamentos	0	4	0	24	0	1	0	0	0	0	0	0	0	0	0	0	0	2	0	9
TOTAL	2	63	3	159	0	5	0	15	0	2	0	1	0	2	0	22	0	111	0	77



SALUD MENTAL

EVENTO	ENFERMEDADES DE SALUD MENTAL																			
	SUICIDIO		INTENTO DE SUICIDIO		VIOLENCIA CONYUGAL		ABUSO SEXUAL		MALTRATO INFANTIL		VIOLENCIA SEXUAL		HOMICIDIO		MUERTES POR LESIONES DE TRANSITO		MUERTES POR LESIONES NO INTENSIONALES		CONSUMO DE SUSTANCIAS PSICO-ACTIVAS	
Semana/Acumulado	38	AC	38	AC	38	AC	38	AC	38	AC	38	AC	38	AC	38	AC	38	AC	38	AC
Neiva	0	4	7	182	1	67	0	26	1	96	0	7	0	1	0	1	0	0	0	62
Acevedo	0	1	0	13	0	0	0	0	0	1	0	0	0	0	0	0	0	0	0	0
Agrado	0	0	0	0	0	3	0	0	0	3	0	0	0	0	0	1	0	0	0	0
Aipe	0	0	0	10	0	12	0	1	0	6	0	0	0	0	0	0	0	1	0	8
Algeciras	0	2	3	15	0	9	1	11	0	10	0	0	0	2	0	1	0	1	0	0
Altamira	0	0	0	3	0	4	0	1	0	2	0	0	0	0	0	0	0	0	0	0
Baraya	0	0	0	4	0	13	0	0	0	9	0	0	0	0	0	0	0	0	0	6
Campoalegre	0	0	0	9	0	72	0	1	0	2	0	0	0	0	0	0	0	0	0	0
Colombia	0	0	0	1	0	2	0	1	0	5	0	0	0	0	0	0	0	0	0	1
Elías	0	0	0	2	0	0	0	1	0	1	0	0	0	0	0	0	0	0	0	0
Garzón	0	2	2	54	3	135	0	11	0	38	0	0	0	0	0	0	0	0	0	6
Gigante	0	3	0	9	0	12	0	3	1	3	0	0	0	0	0	2	0	0	0	3
Guadalupe	0	0	0	4	0	5	0	2	0	3	0	1	0	0	0	0	0	0	0	0
Hobo	0	0	0	0	0	1	0	0	0	2	0	0	0	0	0	0	0	0	0	0
Iquira	0	0	0	3	0	1	0	2	0	1	0	0	0	0	0	0	0	0	0	0
Isnos	0	1	0	12	0	1	0	0	0	5	0	0	0	1	0	1	0	0	0	0
La Argentina	0	0	0	6	0	8	1	6	0	7	0	0	0	4	1	1	0	0	0	5
La Plata	0	2	1	39	0	24	0	4	0	9	0	0	1	0	0	2	0	0	0	6
Nátaga	0	0	0	0	0	1	0	2	0	2	0	0	0	1	0	0	0	0	0	0
Oporapa	0	1	0	7	0	2	0	5	0	4	0	0	0	2	0	0	0	0	0	2
Paicol	0	0	0	4	0	1	0	1	0	3	0	0	0	0	0	0	0	0	0	1
Palermo	0	0	0	11	0	51	0	2	0	37	0	0	0	0	0	0	0	0	0	1
Palestina	0	1	0	10	0	16	0	2	0	6	0	1	0	1	0	0	0	0	0	0
Pital	0	0	0	0	0	7	0	0	0	2	0	0	0	2	0	1	0	0	0	0
Pitalito	0	7	1	71	5	250	0	25	1	101	8	1	25	0	10	1	2	0	25	
Rivera	0	1	0	8	0	11	0	0	0	4	0	0	0	0	0	1	0	0	0	1
Saladoblanco	0	0	1	3	1	1	0	0	0	1	0	0	0	0	0	0	0	0	0	0
San Agustín	0	3	0	21	0	1	0	1	0	6	0	0	0	1	0	1	0	0	0	4
Santa María	0	0	0	4	0	2	0	2	0	3	0	0	0	1	0	0	0	0	0	7
Suaza	0	2	0	9	0	2	0	1	0	10	0	0	0	0	0	0	0	0	0	0
Tarqui	0	0	0	2	0	0	0	0	0	0	0	0	0	0	0	0	0	0	0	0
Tesalia	0	0	0	3	1	5	0	3	0	0	0	0	0	0	0	0	0	0	0	0
Tello	0	0	0	4	0	7	0	1	0	2	0	0	0	0	0	0	0	0	0	1
Teruel	0	1	1	8	0	3	0	0	0	4	0	0	0	1	0	0	0	0	0	0
Timaná	0	2	0	12	0	2	0	0	0	0	0	0	0	0	0	2	0	0	0	1
Villavieja	0	0	0	4	0	3	0	0	0	0	0	0	0	0	0	0	0	0	0	0
Vaguará	0	0	0	4	0	22	0	1	0	8	0	0	0	0	0	0	0	0	0	1
Otros departamentos	0	3	1	11	0	0	0	0	0	8	0	0	0	1	0	0	0	0	0	0
TOTAL	0	36	17	562	11	756	2	116	3	404	0	17	2	43	1	24	1	4	0	141

CARRERA 20 CALLE 5B- 36; PBX 8701980 ext. 112, FAX 8701980 ext. 108; Neiva-Huila

e-mail: sivigilahuila@gmail.com



GOBERNACION DEL HUILA

SECRETARIA DE SALUD DEPARTAMENTAL



CRONICAS

EVENTO	CRONICAS											
	LEPRA		TUBERCULOSIS EXTRA PULMONAR		TUBERCULOSIS PULMONAR		HIPERTENSION ARTERIAL		DIABETES MELLITUS		ENFERMEDAD RENAL CRONICA	
Semana/Acumulado	38	AC	38	AC	38	AC	38	AC	38	AC	38	AC
Neiva	0	6	0	14	0	68	8	263	2	87	0	1
Acevedo	0	0	0	0	0	0	0	5	0	1	0	0
Agrado	0	0	0	0	0	0	0	1	0	1	0	0
Aipe	0	0	0	1	0	2	0	20	0	9	0	0
Algeciras	0	1	0	0	0	3	1	71	0	11	0	4
Altamira	0	0	0	1	0	0	0	4	0	0	0	0
Baraya	0	0	0	0	0	0	0	2	0	4	0	0
Campoalegre	0	1	0	1	0	3	0	59	0	3	0	0
Colombia	0	1	0	0	0	1	0	0	0	3	0	0
Elías	0	0	0	0	0	0	0	2	0	0	0	0
Garzón	0	0	0	2	0	11	2	64	2	19	3	95
Gigante	0	0	0	0	0	2	0	26	0	2	0	0
Guadalupe	0	0	0	0	0	1	5	24	0	5	0	0
Hobo	0	0	0	1	0	2	0	10	0	3	0	0
Iquira	0	0	0	0	0	1	0	23	0	1	0	0
Isnos	0	0	0	0	0	2	0	15	0	1	0	0
La Argentina	0	1	0	0	0	2	0	18	0	1	0	0
La Plata	0	0	0	0	0	3	1	23	0	14	0	6
Nátaga	0	0	0	0	0	0	0	4	0	4	0	0
Oporapa	0	0	0	0	0	0	0	12	0	1	0	0
Paicol	0	0	0	0	0	0	0	14	0	3	0	0
Palermo	0	1	0	1	0	4	0	16	0	2	0	0
Palestina	0	0	0	2	0	1	0	1	0	0	0	0
Pital	0	0	0	0	0	0	0	0	0	0	0	0
Pitalito	0	0	0	1	0	9	1	165	0	37	0	1
Rivera	0	0	0	1	0	0	0	4	0	1	0	0
Saladoblanco	0	0	0	0	0	1	0	4	0	2	0	0
San Agustín	0	0	0	0	0	1	0	14	0	3	0	1
Santa María	0	0	0	0	0	0	0	8	0	2	0	0
Suaza	0	0	0	1	0	0	0	84	0	13	0	0
Tarqui	0	0	0	0	0	2	0	1	0	0	0	0
Tesalia	0	0	0	0	0	0	0	33	0	4	0	0
Tello	0	0	0	0	0	1	0	5	0	4	0	0
Teruel	0	0	0	0	0	0	0	7	0	1	0	0
Timaná	0	0	0	0	0	1	0	39	0	7	0	0
Villavieja	0	0	0	0	0	0	0	18	0	0	0	0
Yaguará	0	0	0	0	0	2	0	29	0	4	0	0
Otros departamentos	0	0	0	1	1	19	0	4	0	2	0	0
TOTAL	0	11	0	27	1	142	18	1092	4	255	3	108

GOBERNACION DEL HUILA
SECRETARIA DE SALUD DEPARTAMENTAL



EVENTOS PROCEDENTES DE OTROS DEPARTAMENTOS
(EVENTOS IMPORTADOS)

<i>DEPARTAMENTO PROCEDENCIA</i>	<i>EVENTOS PROCEDENTES DE OTROS DEPARTAMENTOS</i>			
	<i>EVENTOS</i>			
	<i>MALARIA VIVAX</i>	<i>MALARIA FALCIPARUM</i>	<i>INTOXICACION POR PLAGUICIDA</i>	<i>MORTALIDAD PERINATAL</i>
<i>BOLIVAR</i>	<i>1</i>	<i>0</i>	<i>0</i>	<i>0</i>
<i>CAQUETA</i>	<i>0</i>	<i>0</i>	<i>0</i>	<i>1</i>
<i>CAUCA</i>	<i>0</i>	<i>0</i>	<i>1</i>	<i>0</i>
<i>GUAVIARE</i>	<i>1</i>	<i>0</i>	<i>0</i>	<i>0</i>
<i>PUTUMAYO</i>	<i>0</i>	<i>1</i>	<i>0</i>	<i>0</i>
<i>TOTAL</i>	<i>2</i>	<i>1</i>	<i>1</i>	<i>1</i>



ANEXO

INFORMACIÓN DE INTERÉS

Boletín de Vigilancia Epidemia por Dengue en el Huila

Boletín 6: Septiembre 15 de 2010, Hora: 4 PM
Elaboró: Grupo VSP-ETV

Resumen:

Hasta el 11 de Septiembre se han notificado al Sistema de Vigilancia Salud Pública (SIVIGILA) de la Secretaría de Salud del Huila: 7.364 casos totales de dengue de los cuales 6.187(84%) son dengue y 1.177 (16%) dengue grave, distribuidos de la siguiente manera:

Tabla No. 1 *Distribución de casos dengue según tipo de caso*

Clasificación	Probables	Confirmados	Total
Dengue	2908	3279	6187
Dengue Grave	293	884	1177

Gráficos 1. *Incidencia Dengue/Dengue Grave. Huila, semana 36 de 2010.*

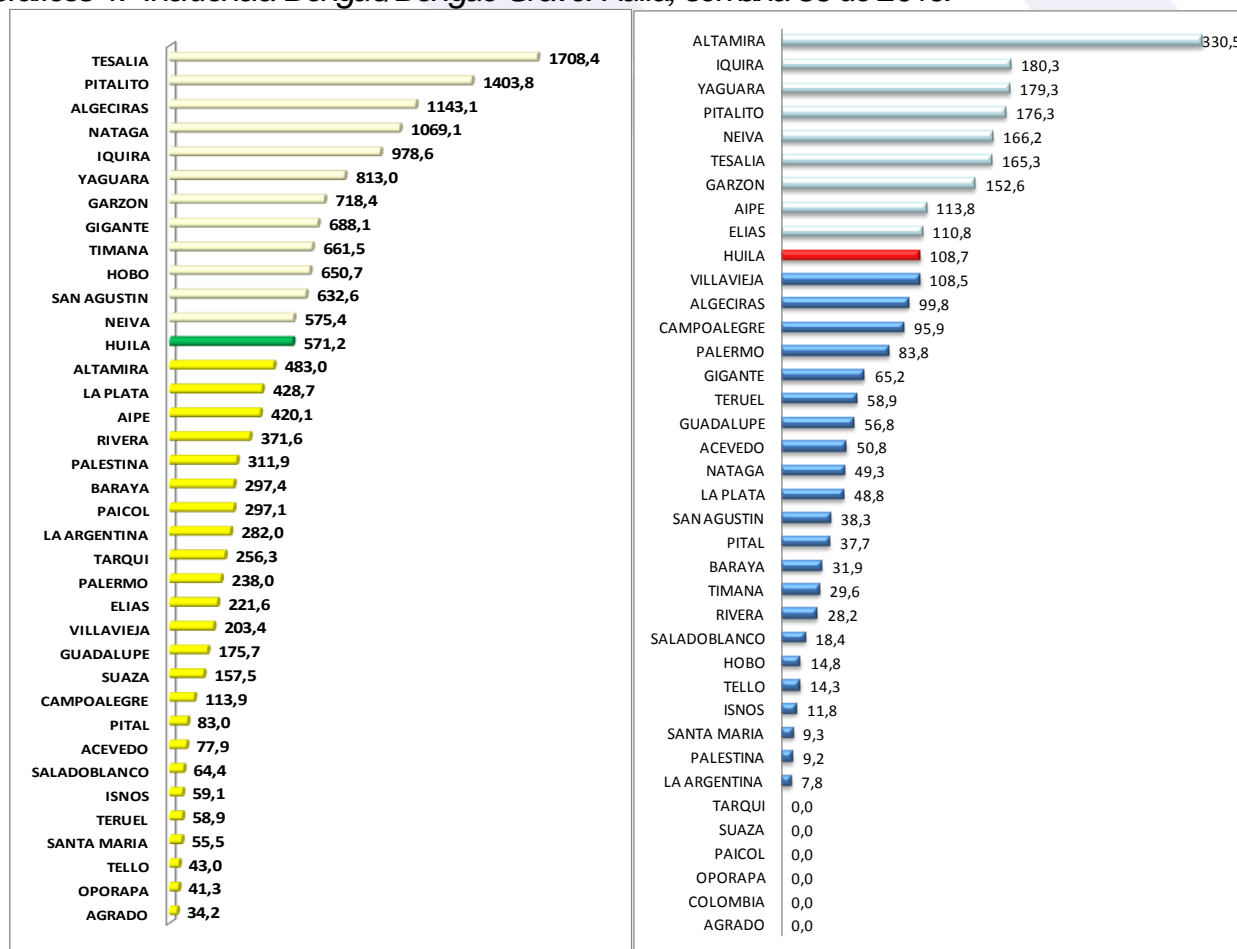

Se han confirmado a la fecha un total de 14 muertes por dengue y 2 han sido descartadas (16%). En el siguiente mapa se observa la procedencia por municipio.

Mapa No 1. Mortalidad por Dengue, Huila.

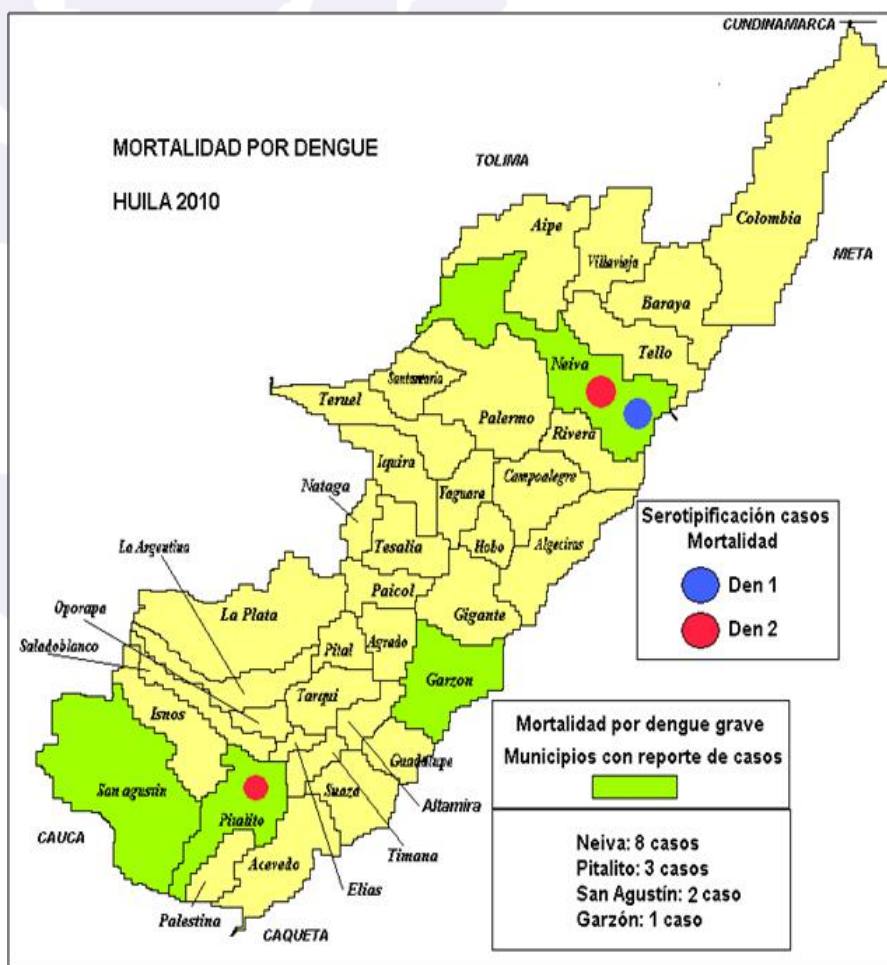

La población más afectada son los adultos jóvenes con el 60% de los casos de Dengue seguido del grupo de edad de 5-14 con el 29%, el grupo de 1-4 tiene el 10% de los casos y el grupo menor de 1 año con el 1% de los casos. El promedio de edad para DENGUE se encuentra en 33 años y para DENGUE GRAVE 12 años. No Hay diferencia significativa en el sexo.

El canal endémico departamental desde semana epidemiológica 1 hasta la 36 de 2010 continúa en el área de epidemia, y con tendencia descendente en las últimas semanas.

Gráfico No. 2 Canal endémico Dengue. Huila 2.010

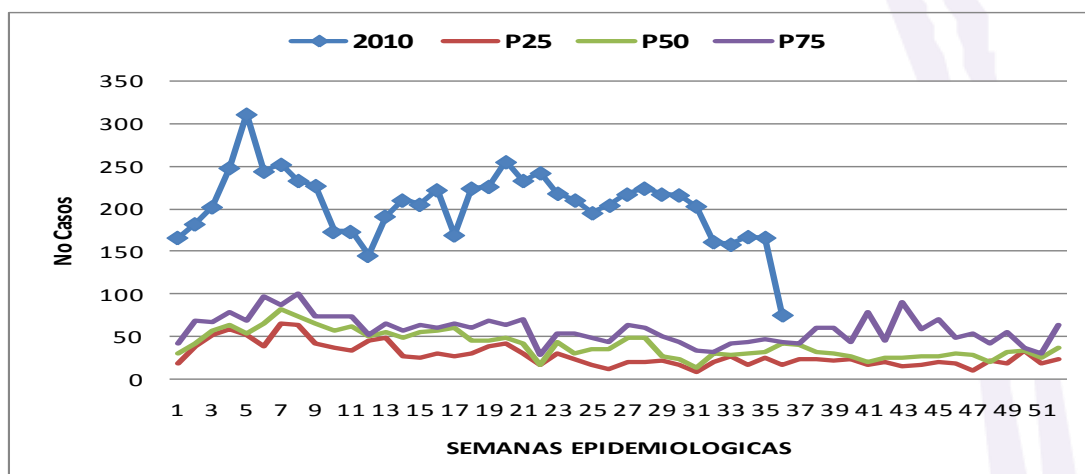

Según el número de casos reportados a semana 36, el municipio de Neiva ocupa el primer lugar en el departamento con el 33.2% (2.449) de los casos seguido de Pitalito con el 24.4%(1.801); Garzón con 9.3%(685) y La Plata tiene el 3.7%(274) de los casos notificados y el 29.4% de los casos en el resto de los municipios del departamento.

La incidencia acumulada para dengue en el departamento a semana 36 es del 571.2 x 100.000 habitantes, por encima de esta se encuentran 12 municipios y Tesalia ocupa el primer lugar con 1.708 x 100.000 habitantes. Para dengue grave la incidencia departamental es de 108.7 x 100.000 habitantes y hay 8 municipios por encima del Huila, el municipio de Altamira ocupa el primer lugar en incidencia con 330.5 x 100.000 habitantes.

Tabla No. 2. *Incidencia de Casos dengue según municipio de procedencia, Huila 2010.*

MUNICIPIO	DENGUE	DENGUE GRAVE	POBLACION	INCIDENCIA DENGUE	INCIDENCIA DENGUE GRAVE
NEIVA	1900	549	330233	575,4	166,2
ACEVEDO	23	15	29520	77,9	50,8
AGRADO	3	0	8766	34,2	0,0
AIPE	96	26	22854	420,1	113,8
ALGECIRAS	275	24	24058	1143,1	99,8
ALTAMIRA	19	13	3934	483,0	330,5
BARAYA	28	3	9414	297,4	31,9
CAMPOALEGRE	38	32	33361	113,9	95,9
COLOMBIA	1	0	11795	8,5	0,0
ELIAS	8	4	3610	221,6	110,8
GARZON	565	120	78642	718,4	152,6
GIGANTE	211	20	30664	688,1	65,2
GUADALUPE	34	11	19353	175,7	56,8
HOBO	44	1	6762	650,7	14,8
IQUIRA	114	21	11649	978,6	180,3
ISNOS	15	3	25401	59,1	11,8
LA ARGENTINA	36	1	12764	282,0	7,8
LA PLATA	246	28	57381	428,7	48,8
NATAGA	65	3	6080	1069,1	49,3
OPORAPA	5	0	12104	41,3	0,0
PAICOL	16	0	5386	297,1	0,0
PALERMO	71	25	29828	238,0	83,8
PALESTINA	34	1	10901	311,9	9,2
PITAL	11	5	13249	83,0	37,7
PITALITO	1600	201	113980	1403,8	176,3
RIVERA	66	5	17761	371,6	28,2
SALADOBLANCO	7	2	10868	64,4	18,4
SAN AGUSTIN	198	12	31299	632,6	38,3
SANTA MARIA	6	1	10804	55,5	9,3
SUAZA	26	0	16510	157,5	0,0
TARQUI	43	0	16778	256,3	0,0
TELLO	6	2	13941	43,0	14,3
TERUEL	5	5	8483	58,9	58,9
TESALIA	155	15	9073	1708,4	165,3
TIMANA	134	6	20257	661,5	29,6
VILLAVIEJA	15	8	7373	203,4	108,5
YAGUARA	68	15	8364	813,0	179,3
HUILA	6187	1177	1083200	571,2	108,7

Se han aislado los cuatro serotipos virales de dengue confirmando su circulación en el departamento, predominando el dengue 2 seguido del dengue tipo 1.

Mapa No. 2 Distribución Geográfica del Virus Dengue Huila, 2010

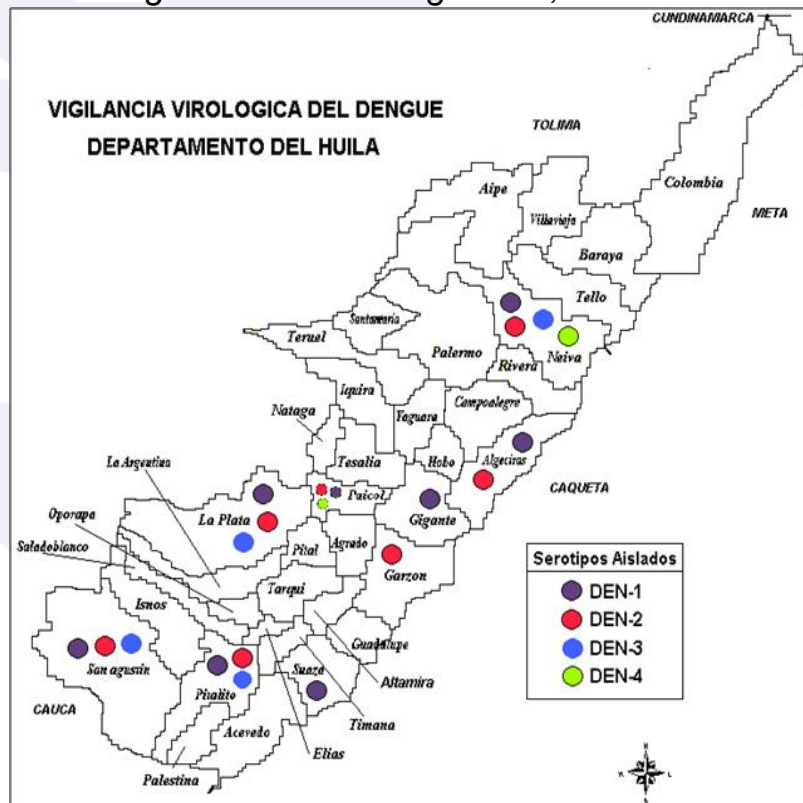

Se encuentran en epidemia a semana 36 con una tendencia ascendente los municipios de: Neiva, Pitalito, Garzón y Gigante. (Ver mapa)

Mapa No. 3 Estratificación y Focalización del Riesgo para la Intervención del Dengue.

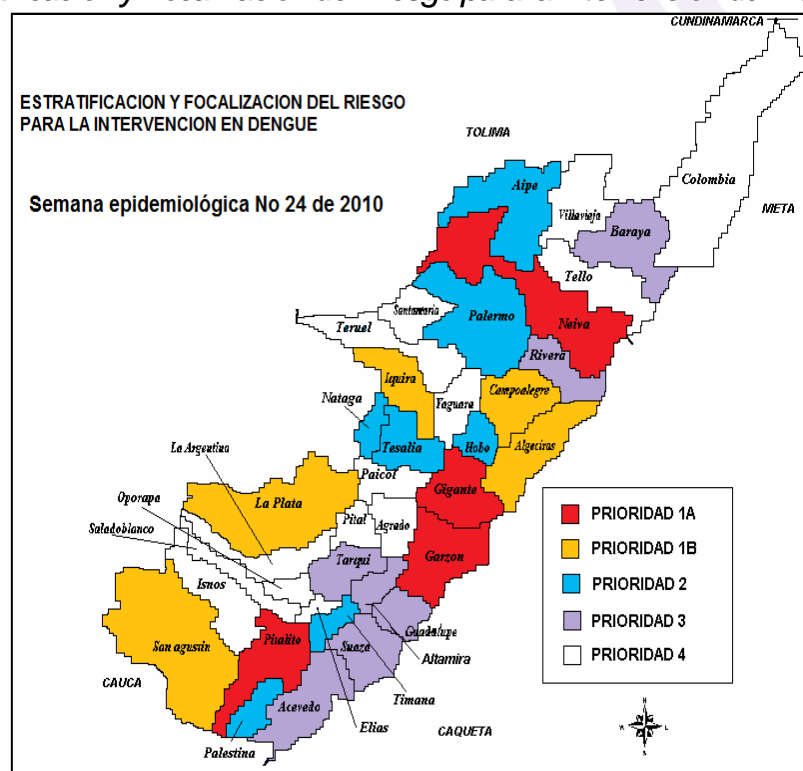

RECOMENDACIONES DE LA ORGANIZACIÓN PANAMERICANA DE LA SALUD (OPS)

El 8 de septiembre de 2010 la Organización Panamericana de la Salud declaró alerta sanitaria por incremento de dengue en la región, resaltando que durante todo el primer semestre del año, la situación epidemiológica del dengue ha presentado un comportamiento inestable, con intensos brotes de dengue en varios países de la región, a su vez que las condiciones climatológicas se han mantenido favorables para la proliferación del mosquito *Aedes aegypti* su agente transmisor y se han visto ciertas alteraciones inusuales en su estacionalidad, afectando desde inicio del año a países centroamericanos e islas del Caribe en periodos considerados inusuales.

A través de esta Alerta Epidemiológica la OPS/OMS hace un llamado a intensificar las medidas de control del dengue y a dar una respuesta integrada haciendo coincidir todas las acciones en espacio y tiempo para lograr un mayor impacto sobre este nuevo incremento de dengue. El sector salud deberá poner el máximo empeño en el diagnóstico y tratamiento de pacientes con dengue para evitar defunciones, y a la vez fortalecer las estructuras de control del vector, partiendo del principio que no se da una respuesta desde un solo sector sino de manera integral involucrando a todas las instituciones del sector salud, otros ministerios, ONGs, el sector privado y a la población en general.

Simultáneamente se exhorta a continuar el esfuerzo por avanzar en la implementación de las Estrategias Nacionales de Gestión Integrada para la prevención y control del dengue y fortalecer aquellos componentes más débiles. La OPS/OMS continuará brindando apoyo técnico a los países para la prevención y el control de los brotes de la misma en la Región a través del grupo de expertos de dengue (GT-dengue internacional) principalmente en las áreas de vigilancia epidemiológica, control de vectores, manejo clínico del paciente, diagnóstico de laboratorio, medio ambiente y la comunicación social y de riesgo.