

CONVENIO No. 018

PROCEDA HUILA CRECE 2020 EN EL DEPARTAMENTO DEL HUILA

OBJETO

**ARTICULAR ESFUERZOS TÉCNICOS Y RECURSOS FINANCIEROS
PARA LA EJECUCIÓN DE LOS PROYECTOS CIUDADANOS DE
EDUCACIÓN AMBIENTAL EN EL MARCO DE LA CONVOCATORIA
PROCEDA - HUILA CRECE 2020 EN EL DEPARTAMENTO DEL HUILA**



Carrera 7ª # 13 – 27 – Barrio Chapinero
Neiva- Huila



8714794



ccpgalasiberia@gmail.com

www.cpgalasiberia.com



**CORPORACIÓN CENTRO PROVINCIAL
DE GESTIÓN AGROEMPRESARIAL
DEL CENTRO ORIENTE DEL HUILA**

Generalidades

FECHA DE INICIO: 19 de agosto de 2020

Supervisor: Ing. JORGE WILLIAMS CARDENAS MIRANDA

Valor inicial del convenio: \$ 425.000.000

El departamento: \$ 420.000.000

El CCPGA La Siberia: \$5.000.000 en bienes y servicios



Carrera 7ª # 13 – 27 – Barrio Chapinero
Neiva- Huila



8714794



ccpgalasiberia@gmail.com

www.cpgalasiberia.com

Adicionales:

1. OTRO Sí : Se modifica las garantías, impuestos y perfeccionamiento de requisitos.
2. OTRO Sí: Se adiciona \$ 114.000.000, para beneficiar 10 procedas y componente técnico.

VALOR TOTAL DEL CONVENIO: \$ 539.000.000



Carrera 7ª # 13 – 27 – Barrio Chapinero
Neiva- Huila



8714794



ccpgalasiberia@gmail.com

www.cpgalasiberia.com



**CORPORACIÓN CENTRO PROVINCIAL
DE GESTION AGROEMPRESARIAL
DEL CENTRO ORIENTE DEL HUILA**

- El proyecto tiene un alcance presupuestal para 47 PROCEDAS de los cuales solo firmaron 45.
- **Ejecución presupuestal:** 50% correspondiente al pago anticipado con un valor \$224.123.064.
- **Mano de obra:** \$23.390.000
- **Equipo de profesionales técnicos:**
 - ✓ Un (1) coordinador de proyecto
 - ✓ Dos (2) ingenieros ambientales.
 - ✓ Un (1) profesional en derecho administrativo
 - ✓ Un (1) Agrónomo
 - ✓ Un (1) Secretaria Auxiliar



Carrera 7ª # 13 – 27 – Barrio Chapinero
Neiva- Huila



8714794



ccpgalasiberia@gmail.com

www.cpgalasiberia.com



**CORPORACIÓN CENTRO PROVINCIAL
DE GESTION AGROEMPRESARIAL
DEL CENTRO ORIENTE DEL HUILA**

Población beneficiada

✓ Norte:

- Población beneficiada directa: **297**
- Población beneficiada indirectamente: **86.933**

✓ Sur

- Población beneficiada directa: **2422**
- Población beneficiada indirectamente: **5.000**

- Población total directa: 2.719
- Población total indirecta: 91.933
- ❖ Gran total: 94.652

**Inversión per cápita:
\$5694**

Relación de proyectos PROCEDAS

ITEM	CONTRATISTA	MUNICIPIO	PAGO ANTICIPADO 50%
1	WILFREDO QUINTERO HERRERA. C.C. 7.732.237 DE NEIVA.	ALGECIRAS	\$4.999.800
2	MAIRA ALEXANDRA MAÑOSCA LASSO C.C. 1.075.233.823 DE NEIVA.	TERUEL	\$ 5.000.000
3	ISABEL CRISTINA CABRERA PERDOMO C.C. 52.710.484 DE BOGOTA D.C	VILLAVIEJA	\$4.960.000
4	FUNDACION AMBIENTAL MOLECULA VERDE NIT. 901014691-9 OSCAR JAVIER CASTILLO ALARCON C.C. 1.081.157.166 DE RIVERA (H) REPRESENTANTE LEGAL	RIVERA	\$5.000.000
5	ASOCIACION DE RECICLADORES DE CAMPOALEGRE "ARECAM" NIT. 901030311-2 LITA CUELLAR ANDRADE C.C. 36.346.136 DE CAMPOALEGRE (H). REPRESENTANTE LEGAL	CAMPPOALEGRE	\$ 5.000.000
6	ASOCIACION DE TRABAJADORES CAMPESINOS DEL HUILA – ATCH NIT. 900775611-0 LORENA SANCHEZ ANDRADE C.C. 26.424.072 DE NEIVA (H) REPRESENTANTE LEGAL	IQUIRA	\$5.000.000



Carrera 7ª # 133-77 Barrio Chapinero
Neiva- Huila



8714794



ccpgalasiberia@gmail.com

ITEM	CONTRATISTA	MUNICIPIO	PAGO ANTICIPADO 50%
7	JUNTA DE ACCION COMUNAL VEREDA PALMAR BAJO NIT. 813009696-6 HERNANDO VARGAS CALIMAN C.C. 83.086.669 DE CAMPOALEGRE (H) REPRESENTANTE LEGAL	CAMPOALEGRE	\$ 5,000.000
8	ASOCIACION DE PROCESADORAS FRUTICOLAS DEL SUR NIT. 901216997 HERNANDO ANACONA BOLAÑOS C.C. 83.232.225 DE TIMANA (H) REPRESENTANTE LEGAL	TIMANA	\$5.000.000
9	DARWIN FERNEY ZAMUDO MELO C.C. 1.024.487.781 DE BOGOTA D.C..	TELLO	\$ 4.960.000
10	ASOCIACION DE RECICLADORES ECOCEIBA NIT. 901207968-2 ELSA MILENA CABRERA BAHAMON C.C. 55.113.807 DE GIGANTE (H). REPRESENTANTE LEGAL	GIGANTE	\$ 5.000.000
11	DANIELA ANDREA RAMOS CASTILLO C.C.1.079.412.216 DE TESALIA (H).	TESALIA	\$5.000.000
12	ASOCIACION DE GUARDIANES Y GUIAS JAGUOS POR EL TERRITORIO NIT.901.188.250-0 JONATHAN GUSTAVO LUNA CABRERA C.C.1.127.233.675 DE MIAMI USA REPRESENTANTE LEGAL	AGRADO	\$5.000.000



Carrera 7ª # 13 – 27 – Barrio Chapinero
Neiva- Huila



8714794



ccpgalasiberia@gmail.com

ITEM	CONTRATISTA	MUNICIPIO	PAGO ANTICIPADO 50%
13	FUNDACION MISION Y VIDA NIT.900.252.686-8 GLORIA ESPERANZA SERRATO TOVAR C.C.55.110.778 DE GIGANTE (H) REPRESENTANTE LEGAL	AIPE	\$4.600.000
14	JUAN SEBASTIAN MUÑOZ MEDINA C.C. 1.075.292.291 DE NEIVA (H).	LA PLATA	\$4.941.026
15	LA FUNDACION JESUS DARIO FUENTES NIT. 901296950-0 ARYOL ALEXANDER CRIALES NIÑO C.C.79.702.632 DE BOGOTA D.C. REPRESENTANTE LEGAL	NATAGA	\$5.000.000
16	CORPORACION MONTE HELICONIA NIT. 900.375.909-3 MIRYAM QUINTERO RODRIGUEZ C.C. 36.156.564 DE NEIVA (H). REPRESENTANTE LEGAL	NEIVA	\$ 4.600.000
17	ASOCIACION DE PRODUCTORES DE CACAO DE YAGUARA (ASOPROCAYA) NIT. 901.094.922-7 HECTOR ORTIZ VALBUENA C.C. 83.237.864 DE YAGUARA (H) REPRESENTANTE LEGAL	YAGUARA	\$4.600.000
18	JORMAN BONILLA BEDOYA. C.C. 1.082.159.389 DE EL PITAL (H).	PITAL	\$5.000.000

ITEM	CONTRATISTA	MUNICIPIO	PAGO ANTICIPADO 50%
19	MARIA ESNEIDA PIZO OIDOR. C.C. 36.383.506 DE LA PLATA (H).	LA ARGENTINA	\$5.000.000
20	SECRETARIADO DIOCESANO DE PASTORIAL SOCIAL NIT. 891.180.164-3 PBRO. JOSE RICARDO FERNANDEZ GOMEZ C.C. 12.201.723 DE GARZON (H). REPRESENTANTE LEGAL	TARQUI	4.925.000
21	ASOCIACION DE EMPRENDEDORES AGROPECUARIOS DE GARZON – EMPAGA NIT. 901250075-2 LUIS CARLOS GALLEGU CRUZ C.C.7.691.387 DE NEIVA (H). REPRESENTANTE LEGAL	GUADALUPE	\$5.000.000
22	SECRETARIADO DIOCESANO DE PASTORIAL SOCIAL NIT. 891.180.164-3 PBRO. JOSE RICARDO FERNANDEZ GOMEZ C.C. 12.201.723 DE GARZON (H). REPRESENTANTE LEGAL	SUAZA	\$4.964.500
23	ERIKA ANDREA PAZ CAMACHO C.C. 1.121.826.816 DE VILLAVICENCIO	SAN AGUSTIN	\$4.975.000
24	OLIVER PEREZ VALBUENA C.C. 1.082.777.476 DE SAN AGUSTIN (H).	SAN AGUSTIN	\$5.000.000
25	HERNEY IMBACHI PIAMBA C.C. 12.171.396 DE ISNOS (H).	ISNOS	\$5.000.000

ITEM	CONTRATISTA	MUNICIPIO	PAGO ANTICIPADO 50%
26	JUNTA DE ACCION COMUNAL VEREDA SAN LUIS NIT. 800.003.999-8 CARLOS ALBERTO VARGAS NINCO C.C.83.182.904 DE ACEVEDO (H). REPRESENTANTE LEGAL	ACEVEDO	\$ 5,000.000
27	OMAR RUIZ MALES. C.C. 76.293.822 DE ALMAGUER	PITALITO	\$5.000.000
28	GRUPO ECOLOGICO PICOS DE LA FRAGUA NIT. 900.032.585-9 FAIVER ARIZA MOTTA C.C.12.240.407 DE PITALITO (H) REPRESENTANTE LEGAL	PALESTINA	\$4.930.538
29	ASOCIACION CAMPESINA DEL HUILA NIT. 900.999.542-2 SILVIO CERON SAMBONI C.C.12.169.354 DE ISNOS (H). REPRESENTANTE LEGAL	OPORAPA	\$ 5.000.000
30	JUNTA DE ACCION COMUNAL DE LA VEREDA ORITOGUAZ NIT. 813.000.249-6 MARCELIANO PEÑA SANTANILLA C.C.12.235.091 DE PITALITO (H). REPRESENTANTE LEGAL	ELIAS	\$4.925.000



Carrera 7ª # 13 – 27 – Barrio Chapinero
Neiva- Huila



8714794



ccpgalasiberia@gmail.com

ITEM	CONTRATISTA	MUNICIPIO	PAGO ANTICIPADO 50%
31	PRECOOPERATIVA RECICLAJES TECNIFICADOS DEL HUILA NIT. 813.008.881-8 VIANY MAGNOLIA LISCANO BARRERA C.C. 55.173.246 DE NEIVA (H). REPRESENTANTE LEGAL	NEIVA	\$4.600.000
32	FUNDACION SOCIAL, CULTURAL, EDUCATIVA Y ECOLOGICA PARA EL DESARROLLO DE LA NIÑEZ Y LA FAMILIA NIT. 900.504.997-6 MAURICIO LASSO MANCHOLA C.C.83.234.856 DE PALERMO (H). REPRESENTANTE LEGAL	PALERMO	\$5.000.000
33	ASOCIACION DE RECICLADORES AMIGOS DEL PLANETA NIT. 901.378.676-1 DIEGO ARMANDO PENAGOS ZUÑIGA C.C. 1.079.508.482 DE PAICOL (H). REPRESENTANTE LEGAL	PAICOL	\$5.000.000
34	FUNDACION SAMARIA DE DESARROLLO SOCIAL AGROAMBIENTAL Y DE FOMENTO A LA ECONOMIA CAMPESINA – FUSAMDES NIT. 901.153.861-1 ANDRES PERDOMO CENTENO C.C.83.117.341 DE SANTA MARIA (H). REPRESENTANTE LEGAL	SANTA MARIA	\$4.950.000



Carrera 7ª # 13 – 27 – Barrio Chapinero
Neiva- Huila



8714794



ccpgalasiberia@gmail.com

ITEM	CONTRATISTA	MUNICIPIO	PAGO ANTICIPADO 50%
35	ELISA GUERRERO BERMUDEZ C.C. 26.512.101 DE HOBO (H).	HOBO	\$5.000.000
36	SIXTO PABLO MANRIQUE MENDEZ C.C. 83.221.116 DE BARAYA (H).	BARAYA	\$5.000.000
37	ASOCIACION DE TRABAJADORES CAMPESINOS DEL HUILA - ATCH NIT. 900.775.775-0 LORENA SANCHEZ ANDRADE C.C.26.424.072 DE NEIVA (H). REPRESENTANTE LEGAL	PALERMO	\$5.000.000
38	CORPORACION RECICLUB TATACOA SOSTENIBLE NIT. 901.407.645-7 MAILY JANETH TAPIA DUSSAN C.C.1.081.183.379 DE VILLAVIEJA (H). REPRESENTANTE LEGAL	VILLAVIEJA	\$5.000.000
39	FUNDACION SEMILLAS DEL MAGDALENA NIT. 901.096.682-3 MARIA CAMILA RAMIREZ MOSQUERA C.C. 1 075.251.156 DE NEIVA (H). REPRESENTANTE LEGAL	NEIVA	\$5.000.000
40	CECILIA ALEXANDRA VARGAS LOSADA C.C. 29.347.031 DE CANDELARIA.	OPORAPA	\$5.000.000
41	JULIÁN ANDRÉS GONZÁLEZ RUIZ C.C.1.061.756.649 DE POPAYAN (H)	ISNOS	\$5.000.000

ITEM	CONTRATISTA	MUNICIPIO	PAGO ANTICIPADO 50%
42	JUNTA ADMINISTRADORA ACUEDUCTO LAGUNILLA NIT. 900.370.959-9 RAQUEL TRUJILLO BERMEO C.C.26.578.786 DE TARQUI (H). REPRESENTANTE LEGAL	TARQUI	\$5.000.000
43	JUNTA ADMINISTRADORA ACUEDUCTO ARRAYAN Y HATO VIEJO NIT. 900.121.843-6 OLEGARIO MACIAS RAMIREZ C.C.12.186.350 DE GARZON (H). REPRESENTANTE LEGAL	PITAL	\$5.000.000
44	GRUPO ECOLOGICO "HORIZONTE VERDE" NIT. 813.007.008-1 DAIRO MARLETHD CASTAÑEDA PEREZ C.C. 83.249.919 DE NÁTAGA (H). REPRESENTANTE LEGAL	NATAGA	\$5.000.000
45	GRUPO ASOCIATIVO DE CAFETEROS VILLA LIBANO NIT. 813.008.151-1 CARLOS POLO CORTES C.C. 12.254.108 DE ALGECIRAS (H). REPRESENTANTE LEGAL	ALGECIRAS	\$5.000.000



Carrera 7ª # 13 – 27 – Barrio Chapinero
Neiva- Huila



8714794



ccpgalasiberia@gmail.com



**CORPORACIÓN CENTRO PROVINCIAL
DE GESTION AGROEMPRESARIAL
DEL CENTRO ORIENTE DEL HUILA**

LISTA DE CHEQUEO

MUNICIPIO		NOMBRE ORGANIZACIÓN Y/O R. LEGAL.		OBSERVACIONES
No.	DOCUMENTOS	No. DE IDENTIFICACION		
		RECIBIDO		
		ORGANIZACIÓN	PERSONA NATURAL	
1	Carta juramentada firmada por el representante legal			
2	Certificado de antecedentes fiscales			
3	Certificado de antecedentes disciplinarios			
4	certificado de antecedentes judiciales			
5	Acta original de la Junta Directiva			
6	Listado participantes del proyecto			
7	Fotocopia Cédula del Representante Legal			
8	Certificado SARLAFT			
9	Autorización tratamientos de datos			
10	Certificado cuenta bancaria			
11	RUT actualizado			
12	Cámara de comercio			
13	Libreta Militar			
14	Declaración de renta			
15	Resolución DIAN			



Carrera 7ª # 13 – 27 – Barrio Chapinero
Neiva- Huila



8714794



ccpgalasiberia@gmail.com

www.cpgalasiberia.com

- **Novedades encontradas en los proyectos seleccionados:**

- ✓ Rut: Desactualizados
- ✓ Ausencia de certificación bancaria
- ✓ Organizaciones no legalizadas
- ✓ Ausencia de facturas
- ✓ Representantes legales no pertenecen a la base social a la organización.
- ✓ Los presupuestos no corresponden a los términos de referencia



Carrera 7ª # 13 – 27 – Barrio Chapinero
Neiva- Huila



8714794



ccpgalasiberia@gmail.com

www.cpgalasiberia.com

NÚMERO DE PROCEDAS POR EJES TEMÁTICOS

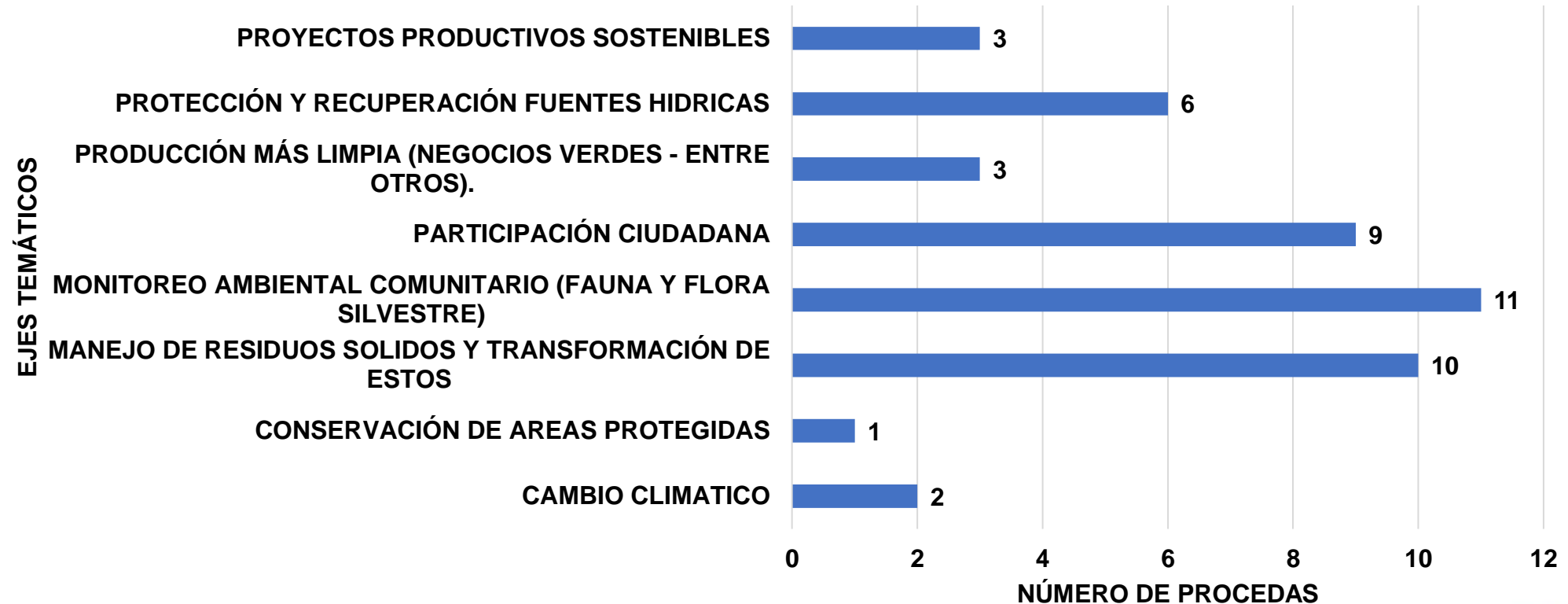

Carrera 7ª # 13 – 27 – Barrio Chapinero
Neiva- Huila



8714794



ccpgalasiberia@gmail.com

UBICACIÓN DE LOS PROCEDAS POR EJES TEMÁTICOS



Carrera 7ª # 13 – 27 – Barrio Chapinero
Neiva- Huila



8714794



ccpgalasiberia@gmail.com

www.cpgalasiberia.com

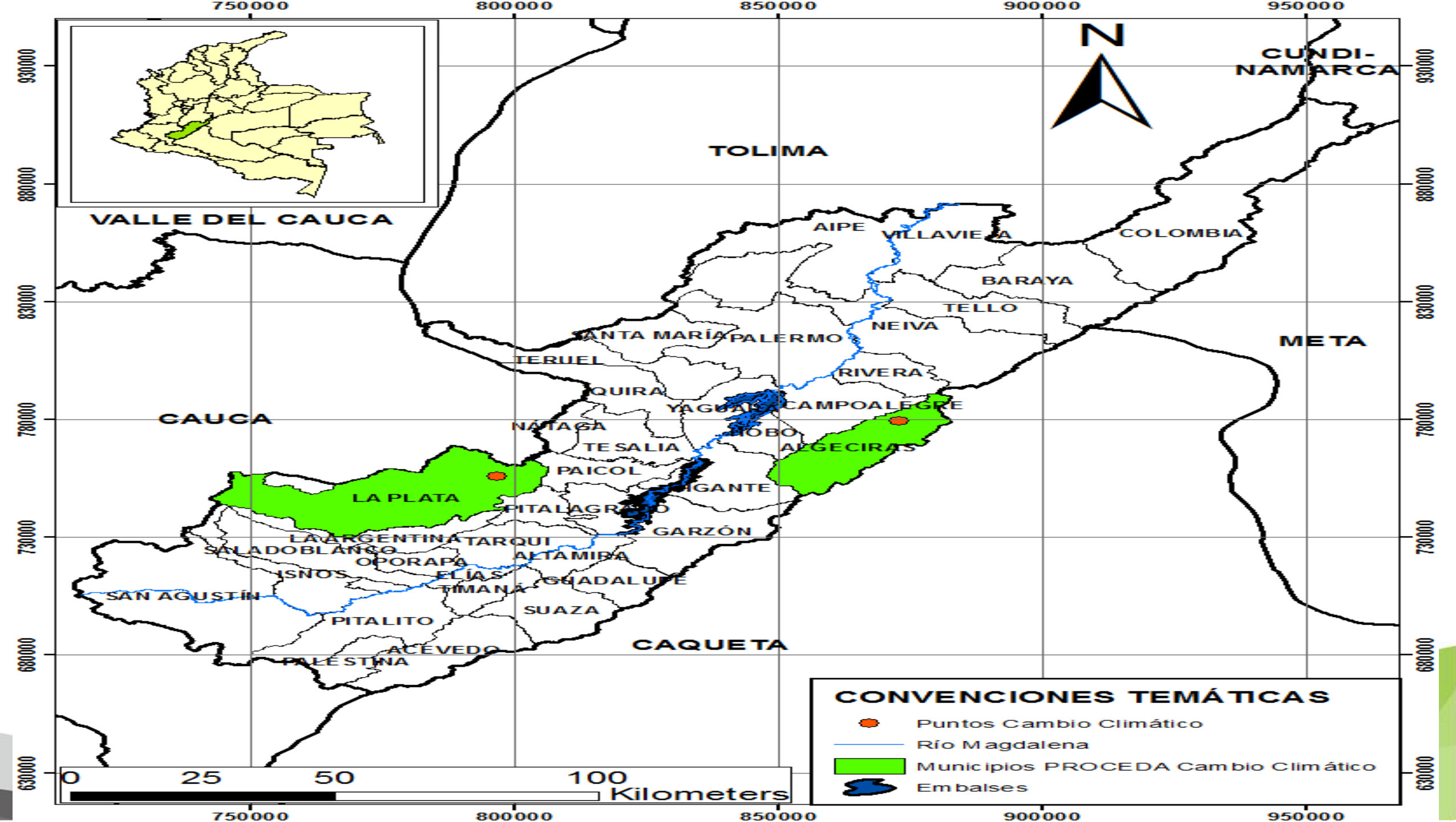

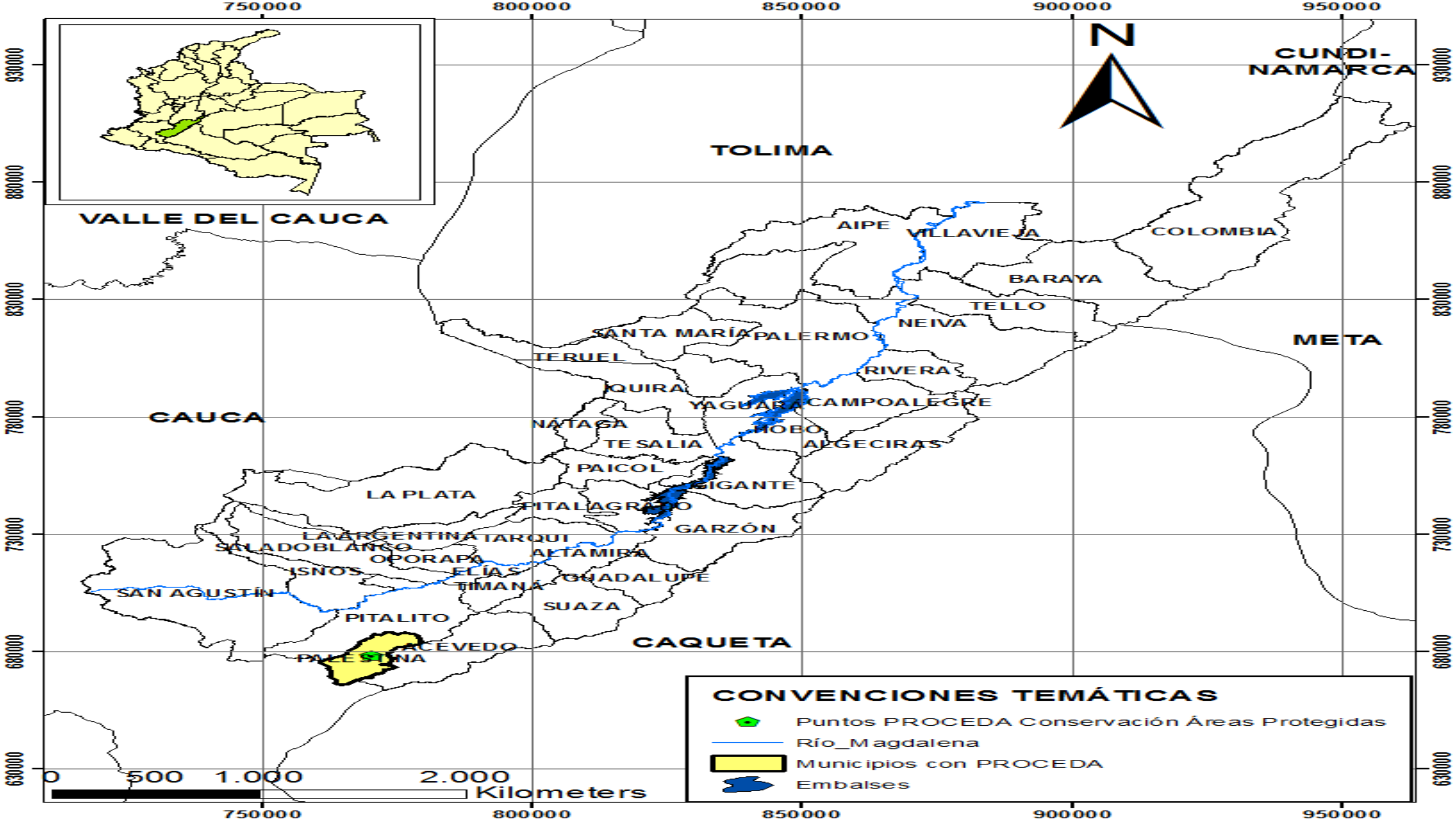

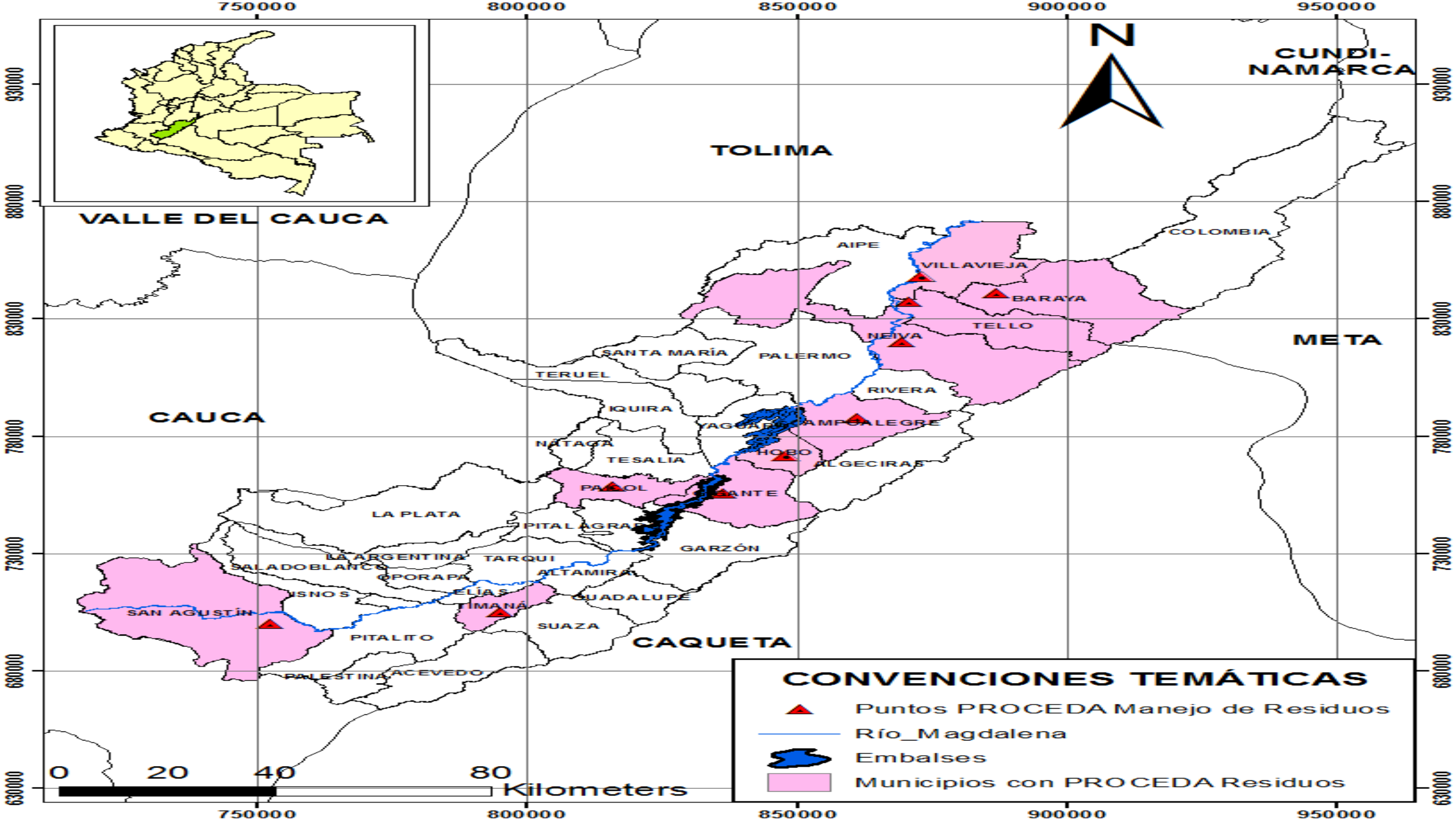

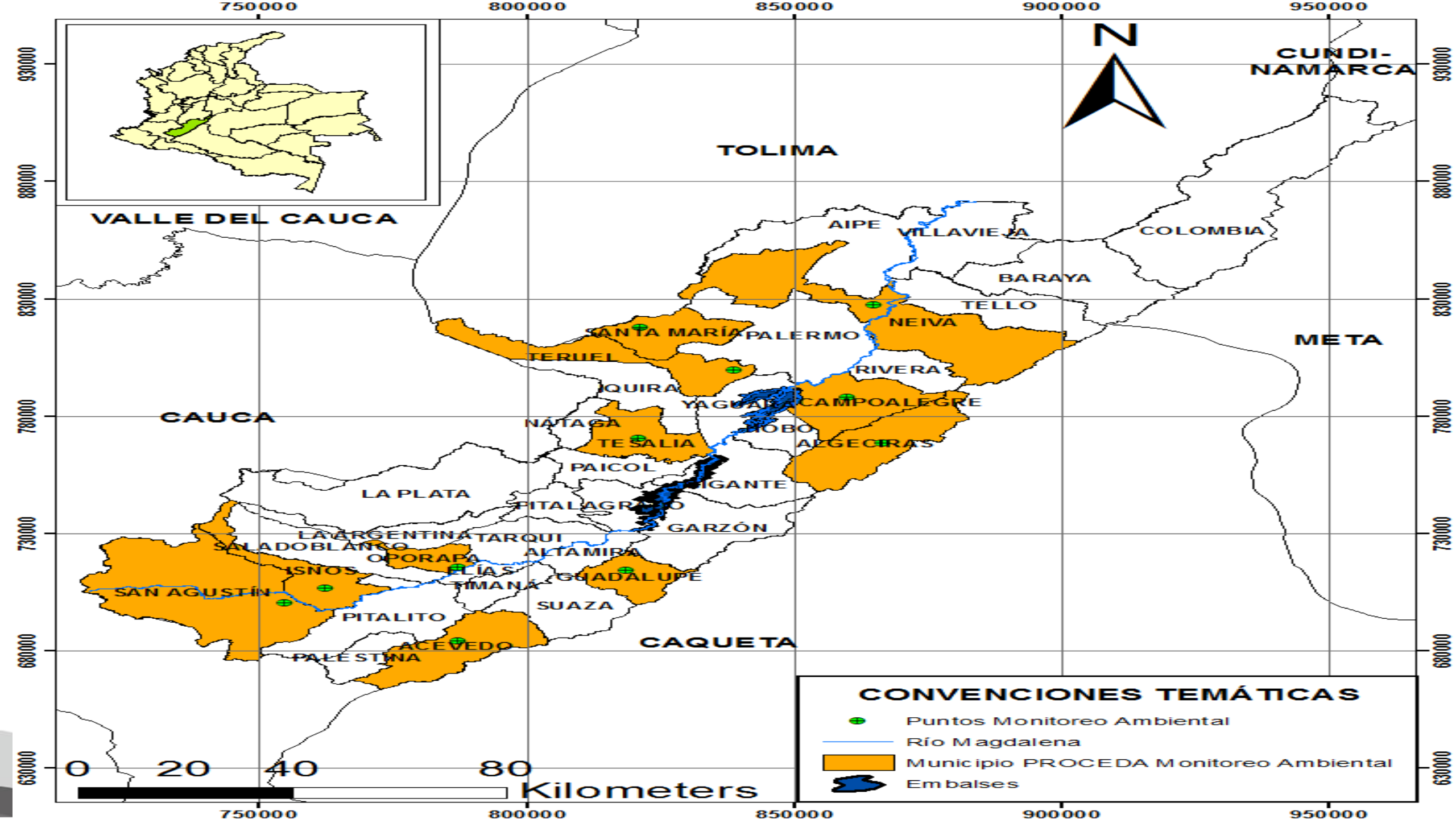

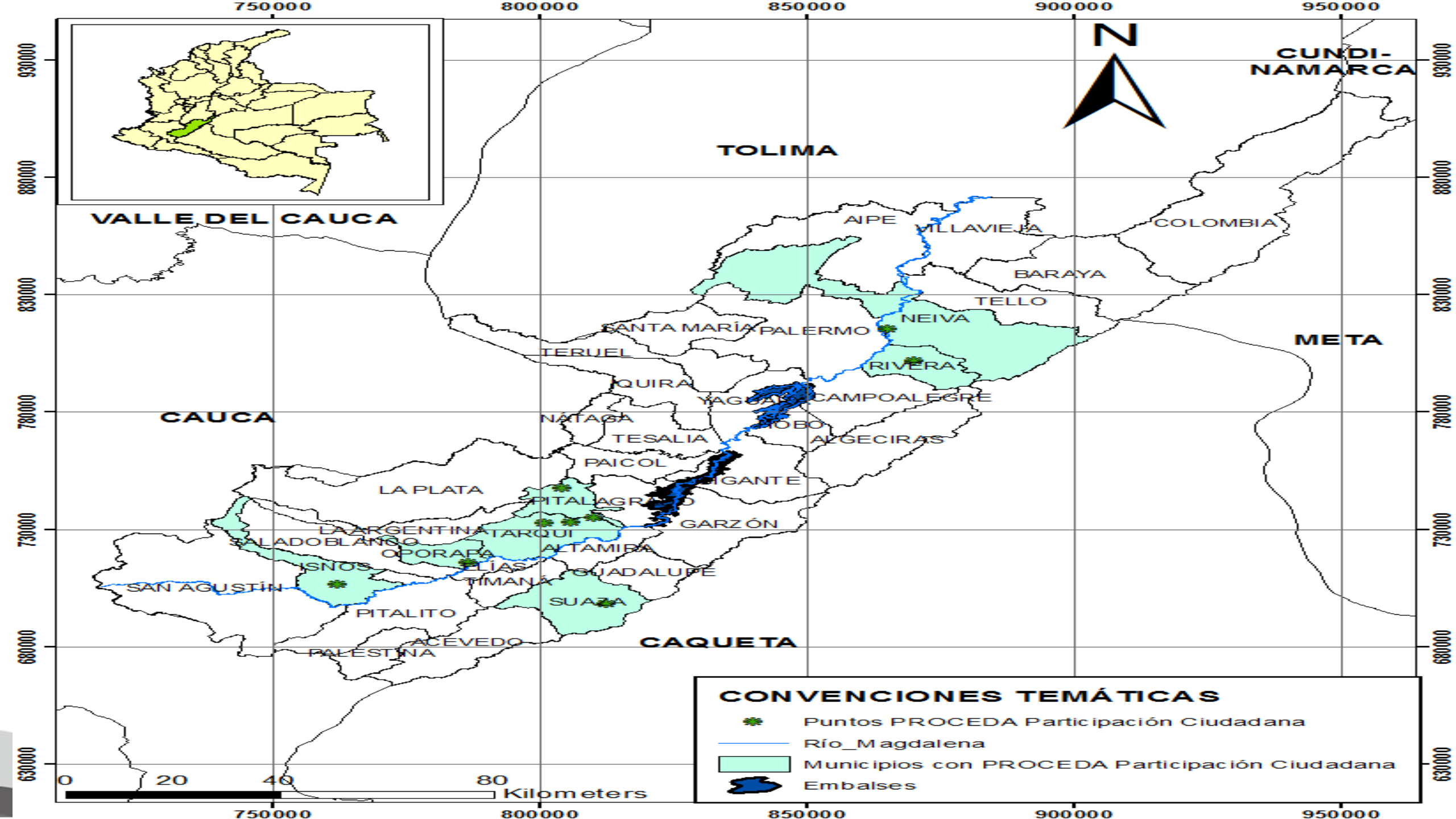

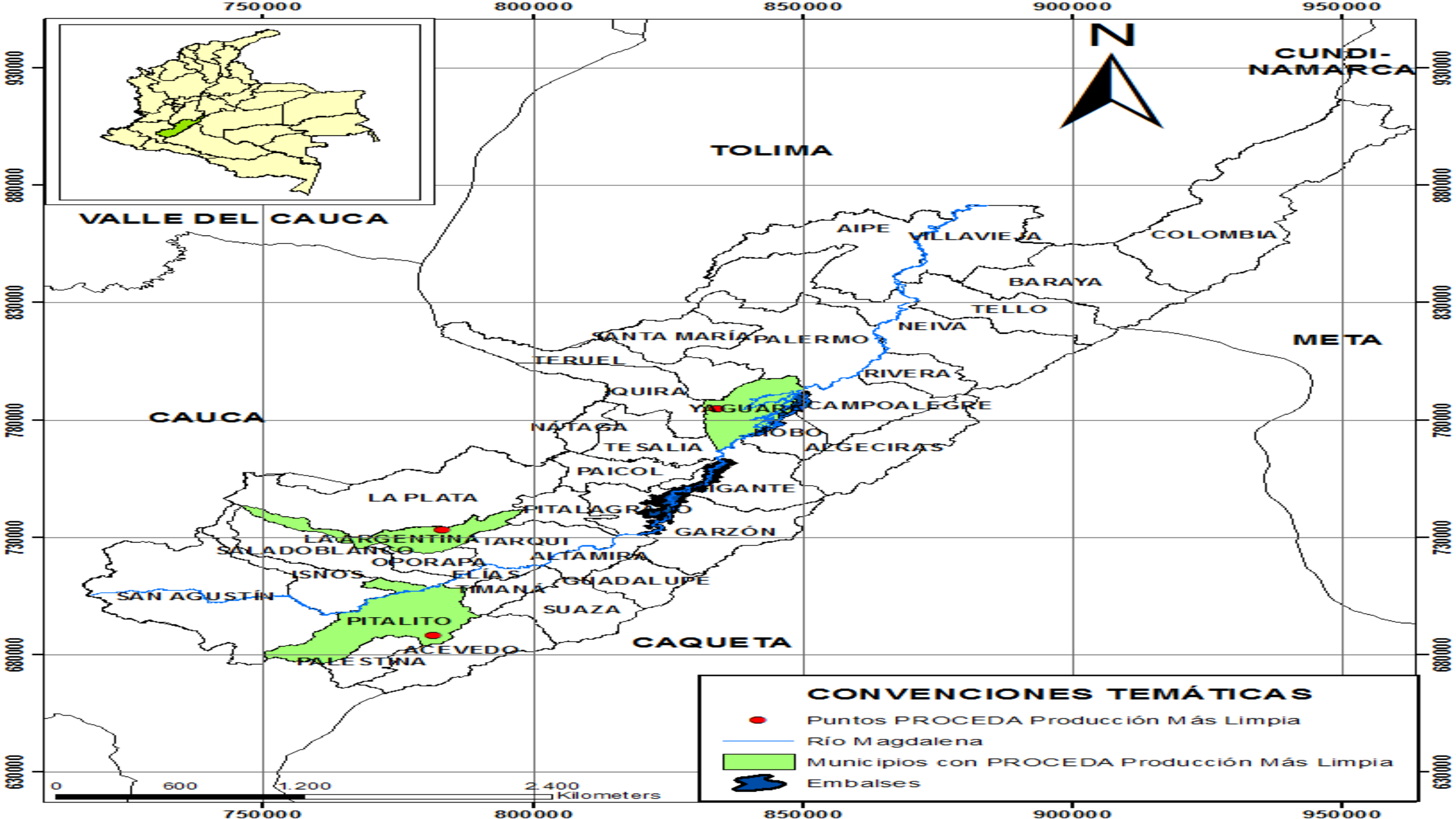

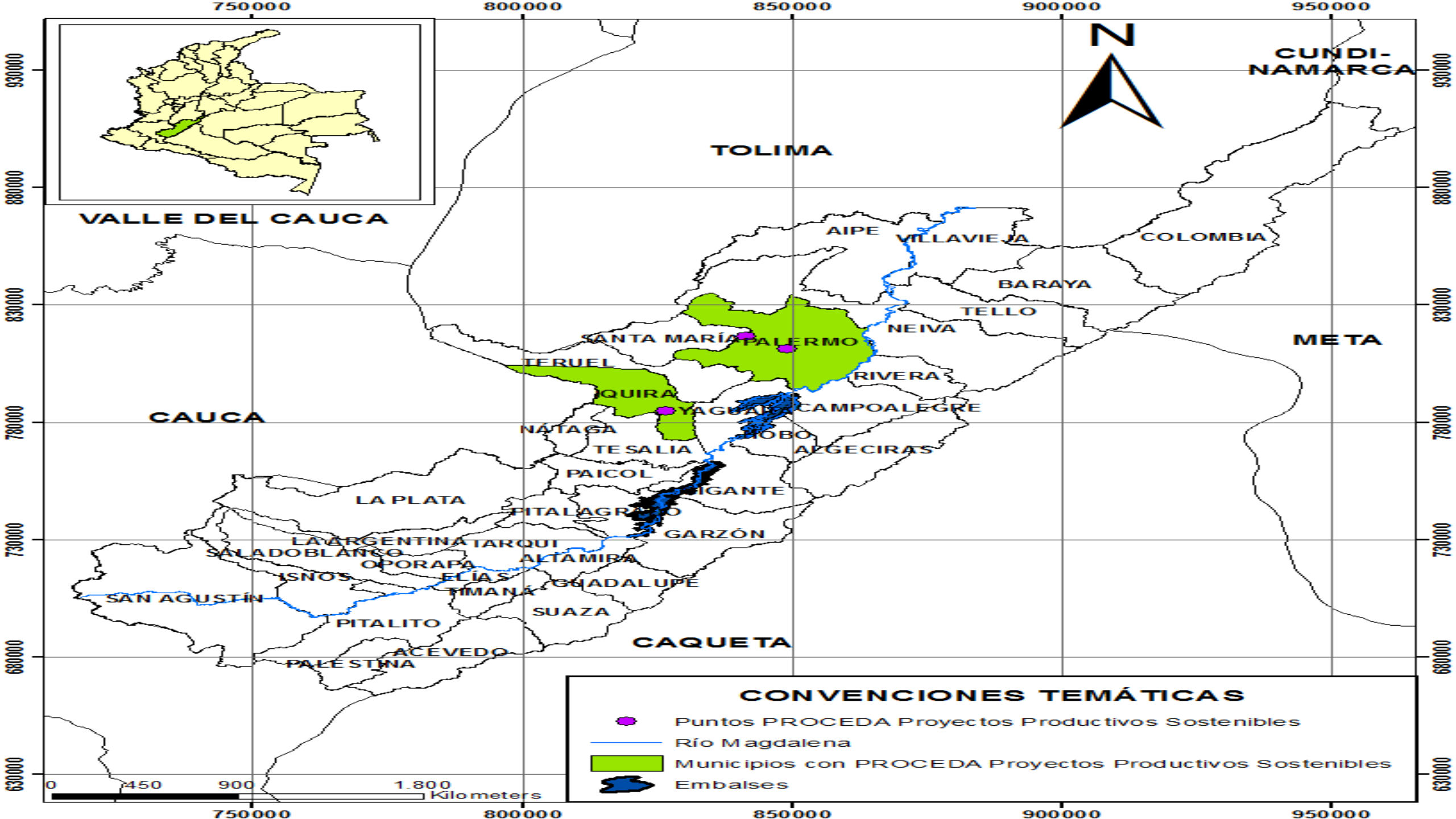

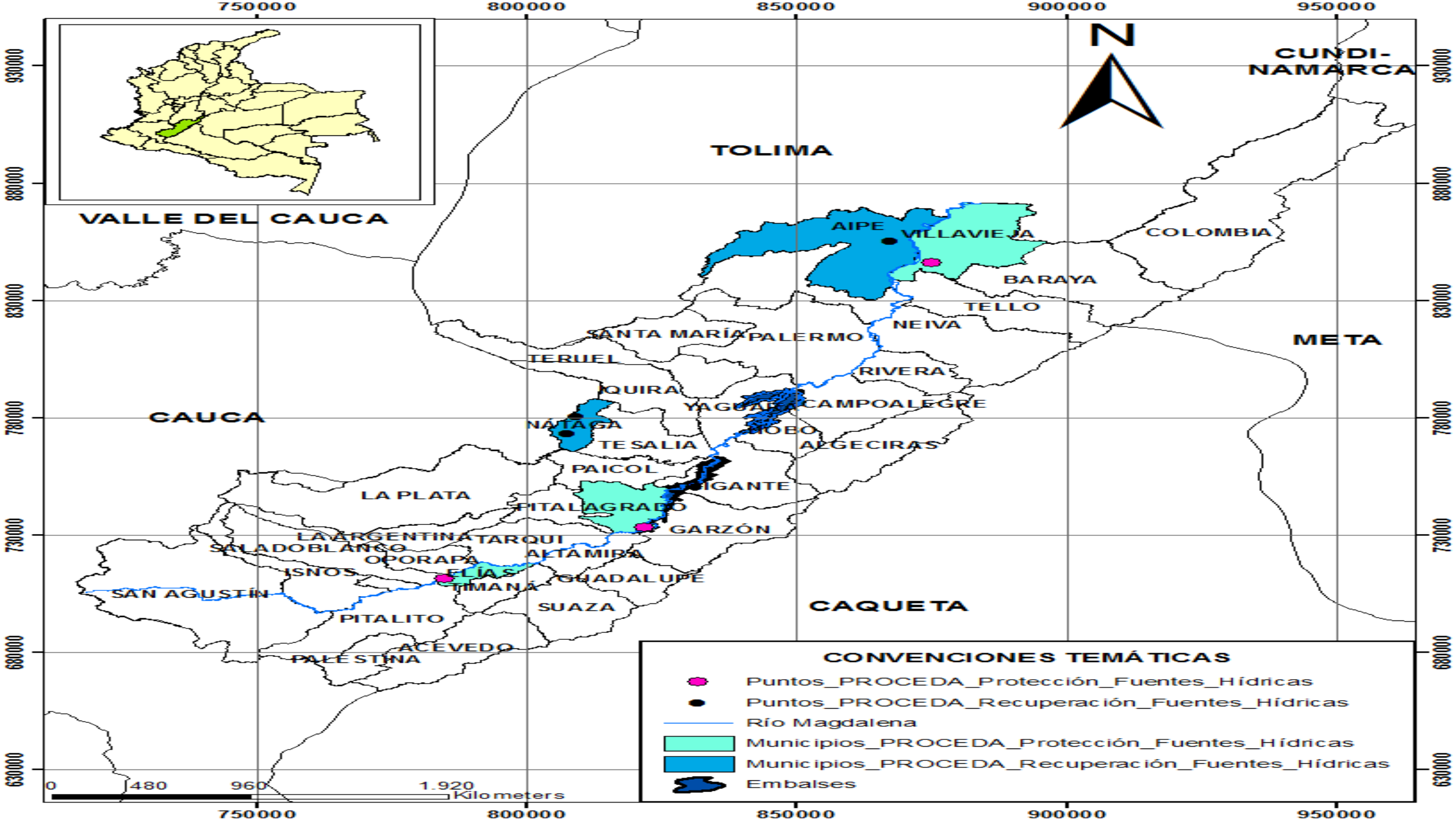



Proceda: La observación de Aves como estrategia de educación ambiental para el conocimiento y recuperación del bosque seco tropical existente en la reserva natural de la sociedad civil monte heliconia ubicada en el corregimiento rio ceibas del municipio de **Neiva**.

Eje temático: Monitoreo ambiental comunitario (fauna y flora silvestre)



Carrera 7ª # 13 – 27 – Barrio Chapinero
Neiva- Huila



8714794



ccpgalasiberia@gmail.com

www.cpgalasiberia.com



Proceda: RECICLANDO - ANDO POR UN CAMPOALEGRE LIMPIO
Eje temático: Manejo de Residuos Solidos
Municipio: Campoalegre



Proceda: Prácticas de producción, transformación y comercialización del cacao (*theobroma cacao-l*) que contribuyan al desarrollo de procesos sostenible y sustentables en el municipio de **Yaguará (huila)**.

Eje temático: Producción más limpia (negocios verdes - entre otros).

Municipio: Yaguará



Carrera 7ª # 13 – 27 – Barrio Chapinero
Neiva- Huila



8714794



ccpgalasiberia@gmail.com



**CORPORACIÓN CENTRO PROVINCIAL
DE GESTION AGROEMPRESARIAL
DEL CENTRO ORIENTE DEL HUILA**

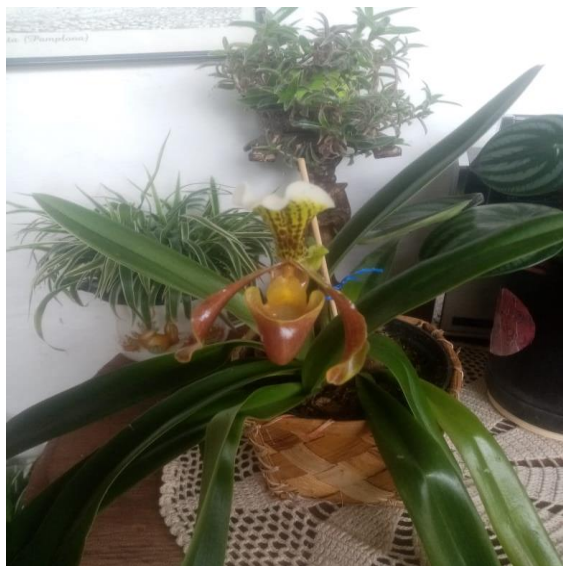

Proceda: Tesalia Territorio de Orquídeas
Eje temático: Monitoreo ambiental comunitario (fauna y flora silvestre)



Carrera 7ª # 13 – 27 – Barrio Chapinero
Neiva- Huila



8714794



ccpgalasiberia@gmail.com

www.cpgalasiberia.com



Proceda: Avanzando en la reducción del uso de agroquímicos para una producción agrícola limpia y ambientalmente sostenible en la vereda líbano del municipio de pitalito.

Eje temático: Producción más limpia (negocios verdes - entre otros).



Neiva- Huila

8714794

ccpgalasiberia@gmail.com

www.cpgalasiberia.com



Proceda: Fortalecimiento de la soberanía alimentaria, la producción limpia y la organización de la comunidad de la vereda vega grande del municipio de **Oporapa**, en pro de la protección del medio ambiente.

Eje temático: Producción más limpia (negocios verdes - entre otros).

Neiva- Huila

8714794

ccpgalasiberia@gmail.com

www.cpgalasiberia.com



CORPORACIÓN CENTRO PROVINCIAL DE GESTION AGROEMPRESARIAL DEL CENTRO ORIENTE DEL HUILA



CLIPVUE

Proceda: MEDIANTE EL CUIDADO AMBIENTAL
GENERAMOS BIENESTAR FAMILIAR Y COLECTIVO
EN EL MUNICIPIO DE **HOBÓ**.
Eje temático: Manejo de residuos Sólidos



Carrera 7ª # 13 – 27 – Barrio Chapinero
Neiva- Huila



8714794



ccpgalasiberia@gmail.com

www.cpgalasiberia.com