RESEÑA HISTORICA Y ACTIVIDADES DE LA BIBLIOTECA PUBLICA DEPARTAMENTAL "OLEGARIO RIVERA"

Olegario Rivera
Biblioteca Departamental
leer para vivir.

La Biblioteca Departamental del Huila fue fundada por ordenanza No. 05 de 19 de mayo de 1945. Recibió el nombre "OLEGARIO RIVERA", primer benefactor de esta entidad destinada a asesorar a la comunidad estudiantil y académica en labores de consulta e investigación.

Su primer director fue el historiador Jenaro Díaz Jordán s.j. En un principio funcionó en la sede del colegio Nacional Santa Librada y posteriormente en una casa ubicada en el centro de la ciudad, calle 9ª. con cra . 5ª.

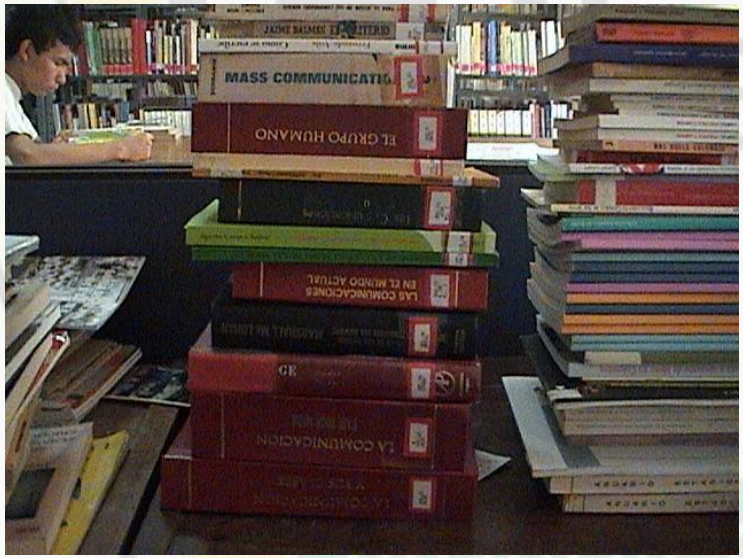

En el año de 1972, en el primer piso del edificio actual de la Gobernación y ocupando el bloque cultural del mismo; acogió sus actividades la biblioteca y, al ser erigido el Centro Cultural José Eustasio Rivera, se construyó en el mismo, el edificio de la Biblioteca Departamental, amplio y de excelente diseño arquitectónico. Hasta el año 2000, con edifico propio, la Biblioteca traslado sus actividades a dicho centro, donde hoy atiende cerca de 120 usuarios diarios.
Esta adscrita a la Secretaria de Cultura.

En el edificio sobresalen el manejo de la luz y los amplios espacios ideales para la lectura y la reflexión. En la actualidad, brinda acceso al conocimiento, la información y la cultura por medio de servicios y programas, que están diseñados de acuerdo con las necesidades de los usuarios

SERVICIOS

Olegario Rivera
Biblioteca Departamental
leer para vivir

SALA GENERAL: La colección general tiene 16.000 títulos que abarcan todas la ramas del conocimiento humano, los cuales se encuentran al servicio directo del usuario. Igualmente, la ley 44 de 1993 le da carácter a la biblioteca patrimonial, definición fortalecida con la sala Huila de la Academia Huilense de Historia. Tiene capacidad para 150 lectores cómodamente sentados.

Oegario Rivera
Biblioteca Departamental
leer para vivir.

SALA INFANTIL: Un espacio abierto para los niños y los jóvenes, quienes encuentran en los diversos libros una puerta a la imaginación.

SALA JOSÉ EUSTASIO RIVERA: Es la posibilidad que tienen los huilenses de conocer la obra de nuestro máximo escritor. Constituida por 60 libros que incluyen ediciones especiales y curiosas impresas en el país y en el extranjero. Hacen parte de la sala las ilustraciones de los pintores Luis Ángel Rengifo y Sergio Trujillo Magnenat.

Eugenio Rivera
Biblioteca Departamental
leer para vivir.

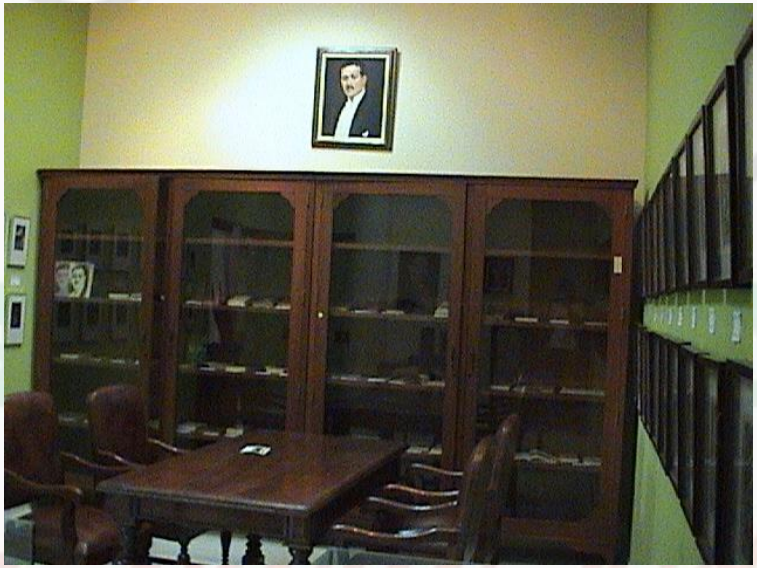

PARA EL AÑO 2008: * SALA DE COMPUTO
* SALA VIDEOTECA

SERVICIOS DE APOYO

Olegario Rivera
Biblioteca Departamental
leer para vivir

MALETERO: Para seguridad de todos, se construyo un sencillo maletero con 50 compartimientos en donde el usuario deja maletas y bolsos para su comodidad.

Olegario Rivera
Biblioteca Departamental
leer para vivir

SALA
JOSE EUSTA
RIVERA

CAFETERÍA: Es un espacio para la tertulia y el encuentro de la comunidad cultural, es común ver tanto el descanso y la lectura individual como charlas y discusiones sobre diversos temas de actualidad con artistas y creadores locales.

Olegario Rivera
Biblioteca Departamental
leer para vivir.

ACTIVIDADES 2007

Olegario Rivera
Biblioteca Departamental
leer para vivir

FONDO DE AUTORES HULENSES

La Biblioteca Departamental coordina la edición y adquisición de libros de autores huilenses. Este año la primera colección fue lanzada en el mes de enero y estaba constituida por 6 nuevos títulos.

La segunda colección de siete libros fue lanzada en el mes de noviembre del año en curso, junto a las obras completas de José Eustasio Rivera.

Olegario Rivera
Biblioteca Departamental
leer para vivir.

Igualmente, se adquieren 12 títulos de autores huilenses por un total de $12.000.000.

Olegario Rivera
Biblioteca Departamental
leer para vivir

47

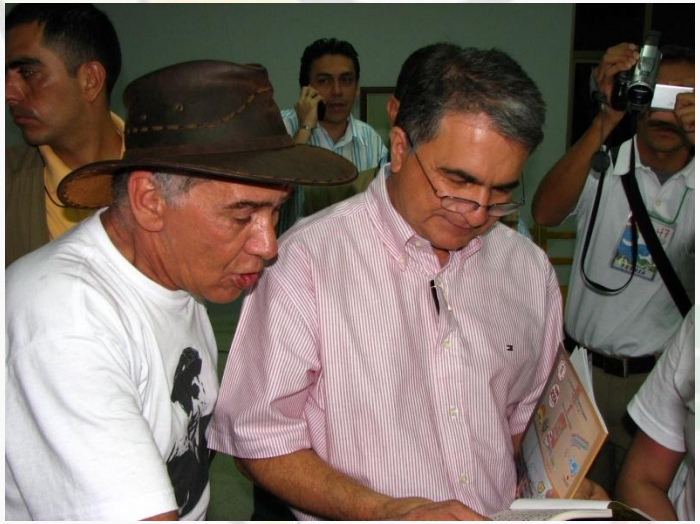

TALLERES Y EXPRESIÓN CULTURAL

“Primeros Auxilios en encuadernación de Libros” realizado del 6 al 9 de junio.

“Obras de Referencia y Canje” realizado del 19 al 20 de noviembre.

En sus actividades de extensión cultural a la comunidad la biblioteca realiza la presentación de libros de autores huilenses, recitales y conversatorios sobre temas de

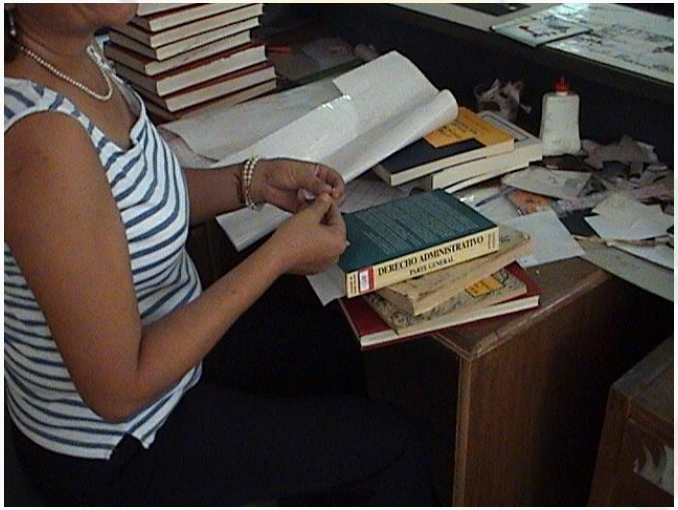

- 19 de febrero, conversatorio sobre el 119 aniversario de José Eustasio Rivera
- 6 de marzo, presentación del libro en el Umbral de Luis Alfonso Triana.
- 9 de marzo, conservatorio sobre Gabriel García Marques
- 3 de mayo, recital “presencia viva de Mónica Yepez”
- 15 de mayo, Conferencia sobre el grupo Los Papelipolas y 62 aniversario de la Biblioteca.
- 22 de junio, lectura de poetas huilenses en el marco de Festicrearte

Revista Mural

Revista Mural

- 23 de junio presentación revista “TIEMPO DE PALABRA” y lanzamiento del Encuentro Literario “IBAGUE EN FLOR”.
- 24 de junio, lectura de textos del colectivo RENATA, Red de talleres literarios.
- 25 de junio Lanzamiento de libros de autores huilenses, “ Achiras, asado y sanjuaneros” de Jorge Eliecer Peña” y “somos de Neiva” de Nancy Vargas
- 7 de septiembre, segunda lectura de textos del colectivo RENATA, red de Talleres Literarios.

Olegario Rivera
Biblioteca Departamental
leer para vivir

Biblioteca Departamental
leer para vivir.

PROGRAMAS

Olegario Rivera
Biblioteca Departamental
leer para vivir

Con el fin de apoyar la creatividad literaria e investigativa de los autores huilenses se participo en la feria internacional de libro realizada en la ciudad de Bogotá del 19 de abril al 1 de mayo. El día 21 de abril se realizo en ese mismo espacio el “día de la literatura huilense” con la presentación de la ultima colección del fondo de autores huilenses. Total de la inversión.

Colegio Rivera
Biblioteca Departamental
leer para vivir

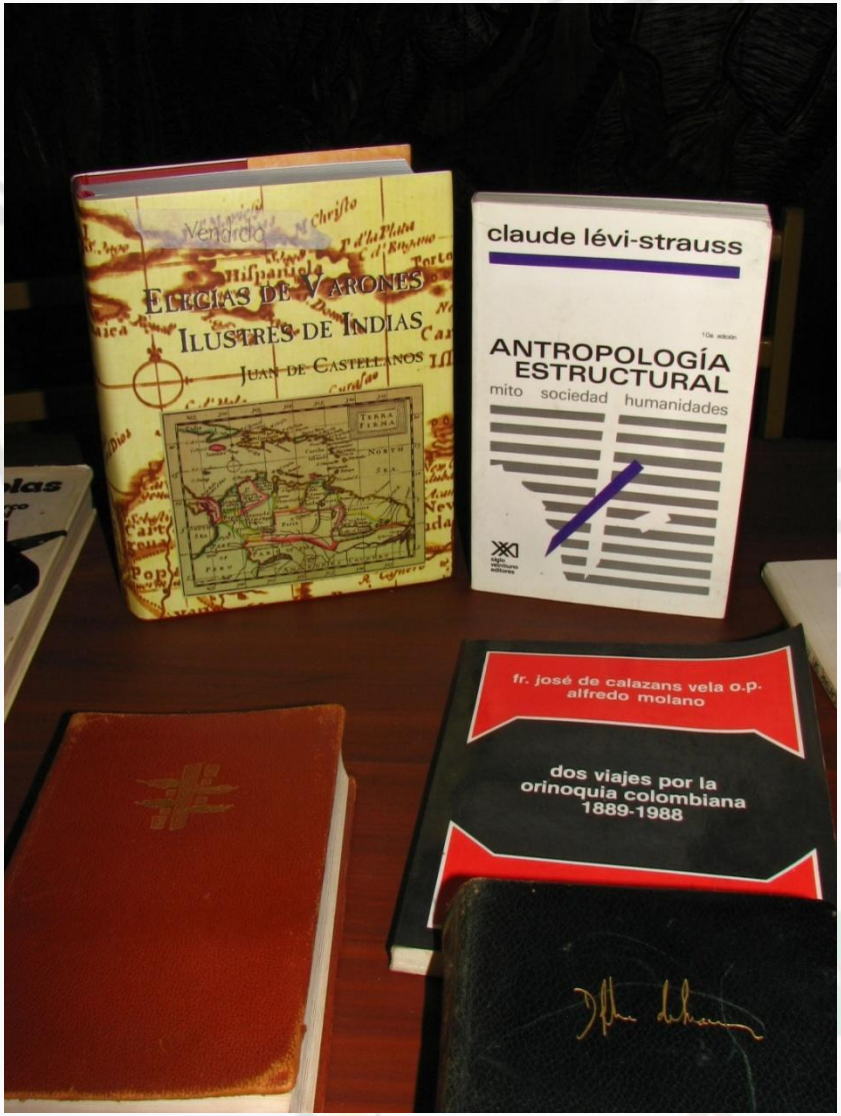
Elegias de Varones Ilustres de Indias
Juan de Castellanos
claude lévi-strauss
ANTROPOLOGÍA ESTRUCTURAL
mito sociedad humanidades
fr. josé de calazans vela o.p.
alfredo molano
dos viajes por la orinoquia colombiana 1889-1988

CONCURSOS

Olegario Rivera
Biblioteca Departamental
leer para vivir

Con el fin de estimular a los creadores regionales y con el apoyo de la administración departamental y el ministerio de cultura, se lleva a cabo, anualmente, concursos de cuento y poesía y se publican las obras ganadoras de los mismos. Total de la inversión. $ 8.400.000

Olegario Rivera
Biblioteca Departamental
leer para vivir

ALIANZAS ESTRATEGICAS.

Olegario Rivera
Biblioteca Departamental
leer para vivir

GRUPO EDITORIAL NORMA:

Conferencias “creatividad a través de la palabra” con Gloria Baena, escritora.

Conferencia “inteligencias múltiples “ con Julieta Ángel Saldarriaga, psicóloga

Participaron mas de 180 docentes quienes conocieron la nueva Biblioteca Departamental

Olegario Rivera
Biblioteca Departamental
leer para vivir.