



**GOBERNACION DEL HUILA**  
Secretaria de Salud Departamental



# Boletín epidemiológico Enfermedades Transmitidas por Vectores, departamento del Huila, semana 43 2016

Hasta el 5 de noviembre de 2016

Municipios en Zona de:



## Brote dengue

NEIVA

ALGECIRAS

## Seguridad

AIPE

LA PLATA

GARZON

TELLO

## Municipios en Zona

### Alerta Dengue

GUADALUPE

PALERMO

VILLAVIEJA

SUAZA

PITAL

ISNOS

PALESTINA

## Municipios en Zona

### de Éxito Dengue

PITALITO

CAMPOALEGRE

AGRADO

TIMANA

ACEVEDO

QUIRA

GIGANTE

RIVERA

## ¡Comportamiento Infección por Virus Dengue Huila!

ZONA	MUNICIPIO	Seguimiento conducta adecuada dengue con signos de alarma (Hospitalizados, Remitidos o en observación)				Seguimiento conducta adecuada dengue grave (Ingreso Unidad Cuidado Intensivo)			
		Total casos	Presentaron Signos Alarma	%	Conducta adecuada	%	Total casos	Conducta adecuada	%
Norte	Neiva	1449	529	37%	464	88%	45	35	78%
	Aipe	100	33	33%	33	100%	6	5	83%
	Algeciras	261	189	72%	175	93%	25	22	88%
	Baraya	13	7	54%	7	100%	0	0	0%
	Campoalegre	118	82	69%	76	93%	11	9	82%
	Colombia	12	3	25%	2	67%	0	0	0%
	Hobo	25	18	72%	16	89%	1	1	100%
	Iquira	49	31	63%	15	48%	3	0	0%
	Palermo	76	32	42%	29	91%	1	1	100%
	Rivera	65	36	55%	33	92%	4	3	75%
	Santa María	6	1	17%	1	100%	0	0	0%
	Tello	24	16	67%	16	100%	2	2	100%
	Teruel	14	6	43%	5	83%	0	0	0%
	Villavieja	13	7	54%	7	100%	0	0	0%
	Yaguará	11	5	45%	3	60%	1	1	100%
Centro	Garzón	332	184	55%	177	96%	11	9	82%
	Agrado	84	47	56%	45	96%	2	2	100%
	Altamira	18	10	56%	9	90%	2	2	100%
	Gigante	58	36	62%	20	56%	1	1	100%
	Guadalupe	131	73	56%	64	88%	1	1	100%
	Pital	32	14	44%	14	100%	0	0	0%
	Suaza	34	15	44%	15	100%	1	1	100%
	Tarqui	47	17	36%	12	71%	1	0	0%
Occidente	La Plata	553	338	61%	300	89%	6	5	83%
	La Argentina	12	10	83%	8	80%	0	0	0%
	Nátaga	3	2	67%	1	50%	0	0	0%
	Paicol	38	25	66%	24	96%	1	0	0%
	Tesalia	31	19	61%	15	79%	0	0	0%
Sur	Pitalito	398	231	58%	223	97%	11	7	64%
	Acevedo	97	43	44%	43	100%	0	0	0%
	Elias	24	7	29%	7	100%	0	0	0%
	Isnos	25	16	64%	16	100%	0	0	0%
	Oporapa	6	2	33%	2	100%	0	0	0%
	Palestina	15	8	53%	6	75%	0	0	0%
	Saladoblanco	5	4	80%	4	100%	0	0	0%
	San Agustín	39	21	54%	21	100%	2	1	50%
	Timaná	91	34	37%	33	97%	2	1	50%
	<b>HUILA</b>	<b>3614</b>	<b>2151</b>	<b>60%</b>	<b>1941</b>	<b>90%</b>	<b>137</b>	<b>109</b>	<b>80%</b>

ZONA	MUNICIPIO	41	42	43	Total
		30	43	24	1065
NORTE	AIPE	3	1	2	98
	ALGECIRAS	3	7	5	262
	BARAYA	0	0	1	9
	CAMPOALEGRE	0	1	1	120
	COLOMBIA	0	0	0	12
	HOBO	0	0	0	21
	QUIRA	0	0	0	50
	PALERMO	3	1	0	66
	RIVERA	0	0	0	61
	SANTA MARIA	0	0	0	6
	TELLO	1	1	1	22
	TERUEL	1	0	0	12
	VILLAVIEJA	0	1	0	10
	YAGUARA	0	0	0	10
	GARZON	5	5	6	308
CENTRO	AGRADO	0	0	0	84
	ALTAMIRA	1	0	0	20
	GIGANTE	1	0	0	56
	GUADALUPE	1	1	0	126
	PITAL	3	3	2	31
OCCIDENTE	SUAZA	2	2	0	29
	TARQUI	0	0	1	46
	LA PLATA	2	2	1	484
	LA ARGENTINA	0	0	0	10
	NATAGA	0	0	0	2
SUR	PAICOL	0	0	0	38
	TESALIA	0	0	0	25
	PITALITO	2	0	3	301
	ACEVEDO	0	0	0	75
	ELIAS	0	0	0	21
	ISNOS (SAN JOSE)	3	1	2	16
	OPORAPA	0	0	0	4
	PALESTINA	0	1	0	9
	SALADOBLANCO	0	0	0	3
	SAN AGUSTIN	2	0	0	25
	TIMANA	0	0	2	77
	<b>HUILA</b>	<b>63</b>	<b>70</b>	<b>51</b>	<b>3614</b>

## INDICADORES DENGUE

La Incidencia de dengue departamento del Huila a semana 43, es de 405,7 casos por cada 100.000 habitantes en zonas de riesgo (urbano). Incidencia de dengue Colombia es 337,6 casos por cien mil habitantes.

Se han notificado 16 casos de mortalidad por dengue probable y se ha confirmado 1 y descartado 11 casos en unidad de análisis.

Fuente: SIVIGILA



Carrera 20 No 5b-36; Neiva – Huila - Colombia; PBX: 8701980

www.huila.gov.co; twitter: @HuilaGob; Facebook: www.facebook.com/huilagob; YouTube: www.youtube.com/huilagob





## GOBERNACION DEL HUILA

### Secretaria de Salud Departamental

## Comportamiento de la Infección por Virus Zika departamento del Huila

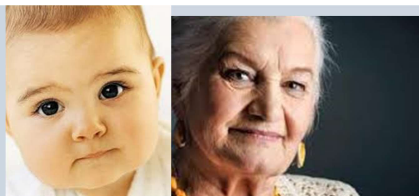

Neonatos y menores, personas mayores, comorbilidades, gestantes, accesibilidad.

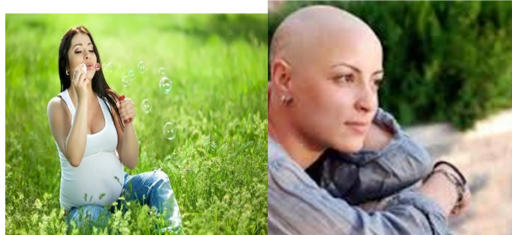

ZONA	CASOS POR MUNICIPIO	Total Notificados 2016	Circulación viral Zika 2015 - 2016	Sospechosos en Gestantes 2016	Confirmados en Gestantes 2016	Negativos en Gestantes 2016	Total casos negativos 2016
Norte	Neiva	2741	392	553	67	26	40
	Alpe	154	30	10	0	0	2
	Algeciras	74	25	27	3	0	0
	Baraya	22	2	6	2	0	0
	Campoalegre	136	33	51	1	0	0
	Colombia	53	6	9	0	0	0
	Hobo	39	15	12	2	0	0
	Iquira	42	17	2	0	0	4
	Palermo	179	28	36	3	0	1
	Rivera	93	27	12	2	0	0
	Santa María	141	7	3	0	0	0
	Tello	17	2	8	0	0	0
	Teruel	22	7	5	0	0	0
	Villavieja	16	2	8	0	0	3
Centro	Yaguará	27	10	17	0	2	2
	Garzón	834	125	154	13	1	2
	Agrado	51	13	22	0	0	0
	Altamira	86	7	12	1	0	0
	Gigante	349	15	31	4	1	1
	Guadalupe	286	12	23	0	0	0
	Pital	37	1	22	1	0	0
	Suaza	94	14	8	3	0	0
	Tarquí	24	3	3	0	0	0
	La Plata	86	18	30	3	0	1
Occidente	La Argentina	6	0	0	0	0	0
	Nataga	9	0	0	0	0	0
	Paicol	6	2	5	2	0	0
	Tesalia	27	10	11	6	3	3
	Pitalito	348	66	81	5	0	4
	Acevedo	20	5	8	0	0	0
	Elias	18	0	3	0	1	1
	Isnos	0	0	0	0	0	0
	Oporapa	6	1	0	0	0	0
	Palestina	2	0	1	0	0	0
Sur	Saladoblanco	0	0	0	0	0	0
	San Agustín	10	3	1	1	0	0
	Timaná	114	12	21	0	0	4
	HUILA	6219	910	1202	121	34	71

## Infección Virus Chikunguña

MUNICIPIO	27	28	29	30	31	32	33	34	35	36	37	38	39	40	41	42	43	Total
* HUILA, MUNICI	2					1	1											34
ACEVEDO																		1
AGRADO																		3
AIPE																		1
ALTAMIRA																		18
CAMPOALEGRE																		8
COLOMBIA																		1
ELIAS																		2
GARZON					1	1		1				1		1				105
GIGANTE																		3
GUADALUPE																		24
IQUIRA																		1
ISNOS (SAN JOSE DE ISNOS)																1		1
LA ARGENTINA																		2
LA PLATA					2													53
NATAGA																		1
NEIVA					1					1		1	1		1			108
PAICOL																		2
PALERMO																		3
PITAL																		7
PITALITO					2		1			1								62
RIVERA																		1
SAN AGUSTIN																		4
SUAZA																		1
TARQUI																		74
TERUEL																		1
TESALIA																		28
TIMANA																		12
VILLAVIEJA																		1
HUILA	7	3	1	3	2	3	2	0	2	1	2	0	0	1	2	0	0	563

## Otras Enfermedades Transmitidas por Vectores

Enfermedad de Chagas 11 casos crónicos; 3 de Neiva y 1 de Algeciras, Colombia, Garzón, Palermo e Isnos. Malaria: 24 casos Vivax, 15 Falciparum procedentes Choco, Valle, Guaviare, Nariño y Venezuela. Leishmania cutánea: 27 Huila, 26 otros dptos. (12 Neiva, 15 otros mpios); 2 Visceral 1 de Neiva y 1 de Palermo.

**“Si no hay criaderos No hay mosquitos”.**

## “El Camino es la Educación”

YANID PAOLA MONTERO GARCÍA

Secretaria de Salud Departamental

Grupo Enfermedades Transmitidas por Vectores:

CARLOS ALBERTO LOZANO POLANCO

Coordinador ETV y Salud Ambiental

MARÍA CLEMENCIA ROJAS GARCÍA

Coordinadora Laboratorio SP y EGI

LILIAN VALLEJO POLANCO: Laboratorio Virus

ARBEBY ESPINOSA GONZALEZ: Aux. Laboratorio

SILVIA LORENA BECERRA: Entomología

GERMAN QUINCHE: Médico Auditor

LUIS JOSÉ TORRES ROJAS: Médico Epidemiólogo

YAMILETH PUENTES: Psicóloga Estrategia EGI

CAMILO RIVERA VEGA: Enfermero grupo ETV



Carrera 20 No 5b-36; Neiva – Huila - Colombia; PBX: 8701980

www.huila.gov.co; twitter: @HuilaGob; Facebook: www.facebook.com/huilagob; YouTube: www.youtube.com/huilagob

