



GOBERNACION DEL HUILA
Secretaria de Salud Departamental



Boletín epidemiológico Enfermedades Transmitidas por Vectores, departamento del Huila, semana 45 2016

Hasta el 17 de noviembre de 2016 Municipios en Zona de:



Virus Dengue
Virus Zika
Virus Chikunguña
Transmitidos por
Aedes Aegypti.

Brote dengue

PITALITO
NEIVA
GUADALUPE
GIGANTE
BARAYA

**El dpto Huila
en Zona Brote**

Municipios en Zona

Alerta Dengue

YAGUARA
AIPE
ALGECIRAS
ALTAMIRA
IQUIRA
LA ARGENTINA
PITAL
TARQUI
TERUEL
TIMANA

Municipios en

Seguridad Dengue

SUAZA

Los otros 21

**Municipios están en
zona de Éxito para
Dengue**

¡Comportamiento Infección por Virus Dengue Huila!

ZONA	MUNICIPIO	Seguimiento conducta adecuada dengue con signos de alarma (Hospitalizados, Remitidos o en observación)				Seguimiento conducta adecuada dengue grave (Ingreso Unidad Cuidado Intensivo)			
		Total casos	Presentaron Signos Alarma	%	Conducta adecuada	%	Total casos	Conducta adecuada	Pendientes ajuste
Norte	Neiva	1551	556	36%	487	88%	48	38	79%
	Aipe	102	33	32%	33	100%	6	5	83%
	Algeciras	272	192	71%	178	93%	25	22	88%
	Baraya	16	8	50%	7	88%	0	0	0%
	Campoalegre	123	83	67%	76	92%	12	9	75%
	Colombia	12	3	25%	2	67%	0	0	0%
	Hobo	26	19	73%	17	89%	1	1	100%
	Iquirá	52	33	63%	15	45%	3	0	0%
	Palermo	81	33	41%	30	91%	1	1	100%
	Rivera	66	37	56%	34	92%	4	3	75%
	Santa María	6	1	17%	1	100%	0	0	0%
	Tello	24	16	67%	16	100%	3	3	100%
	Teruel	16	6	38%	5	83%	0	0	0%
	Villavieja	15	7	47%	7	100%	0	0	0%
Centro	Yaguará	12	6	50%	4	67%	1	1	100%
	Garzón	341	190	56%	183	96%	11	9	82%
	Agrado	85	47	55%	45	96%	2	2	100%
	Altamira	19	10	53%	9	90%	2	2	100%
	Gigante	60	38	63%	22	58%	1	1	100%
	Guadalupe	132	74	56%	65	88%	1	1	100%
	Pital	39	15	38%	15	100%	0	0	0%
	Suaza	36	16	44%	16	100%	1	1	100%
	Tarqui	50	19	38%	14	74%	1	0	0%
	La Plata	555	338	61%	300	89%	6	5	83%
Occidente	La Argentina	13	10	77%	8	80%	0	0	0%
	Nátaga	3	2	67%	1	50%	0	0	0%
	Paicol	38	25	66%	24	96%	1	0	0%
	Tesalia	31	19	61%	15	79%	0	0	0%
	Pitalito	404	235	58%	227	97%	11	7	64%
	Acevedo	97	43	44%	43	100%	0	0	0%
	Elias	26	8	31%	8	100%	0	0	0%
	Isnos	25	16	64%	16	100%	0	0	0%
	Oporapa	6	2	33%	2	100%	0	0	0%
	Palestina	15	8	53%	6	75%	0	0	0%
Sur	Saladoblanco	5	4	80%	4	100%	0	0	0%
	San Agustín	39	21	54%	21	100%	2	1	50%
	Timaná	95	37	39%	36	97%	2	1	50%
	HUILA	3730	2210	59%	1992	90%	142	113	80%
									36

ZONA	MUNICIPIO	43	44	45	Total
NORTE	NEIVA	41	52	19	1115
	AIPE	3	1	0	100
	ALGECIRAS	6	3	6	273
	BARAYA	3	1	0	12
	CAMPOALEGRE	2	2	3	126
	COLOMBIA	0	0	0	12
	HOBO	1	0	0	22
	IQUIRA	0	2	1	53
	PALERMO	3	2	0	70
	RIVERA	0	0	1	62
	SANTA MARIA	0	0	0	6
	TELLO	1	0	1	23
	TERUEL	1	1	0	14
	VILLAVIEJA	2	0	0	12
CENTRO	YAGUARA	0	1	0	11
	GARZON	9	3	2	308
	AGRADO	1	0	0	85
	ALTAMIRA	0	1	0	21
	GIGANTE	0	2	0	58
	GUADALUPE	0	1	0	127
	PITAL	3	2	4	37
	SUAZA	0	1	0	31
	TARQUI	1	3	0	49
	LA PLATA	2	1	0	486
OCCIDENTE	LA ARGENTINA	0	1	0	11
	NATAGA	0	0	0	2
	PAICOL	0	0	0	38
	TESALIA	0	0	0	25
	PITALITO	4	4	0	306
	ACEVEDO	0	0	0	75
	ELIAS	0	0	2	23
	ISNOS (SAN JOSE)	2	0	0	16
	OPORAPA	0	0	0	4
	PALESTINA	0	0	0	9
SUR	SALADOBLANCO	0	0	0	3
	SAN AGUSTIN	0	0	0	25
	TIMANA	1	4	0	80
	HUILA	86	88	39	3730

INDICADORES DENGUE

La Incidencia de dengue departamento del Huila a semana 45, es de 414,3 casos por cada 100.000 habitantes en zonas de riesgo (urbano). Incidencia de dengue Colombia es 340,7 casos por cien mil habitantes.

Se han notificado 16 casos de mortalidad por dengue probable y se ha confirmado 1 y descartado 11 casos en unidad de análisis.

Fuente: SIVIGILA



Carrera 20 No 5b-36; Neiva – Huila - Colombia; PBX: 8701980

www.huila.gov.co; twitter: @HuilaGob; Facebook: www.facebook.com/huilagob; YouTube: www.youtube.com/huilagob





GOBERNACION DEL HUILA

Secretaria de Salud Departamental

Comportamiento de la Infección por Virus Zika departamento del Huila

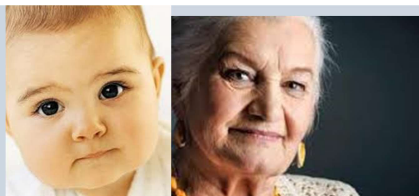

Neonatos y menores, personas mayores, comorbilidades, gestantes, accesibilidad.

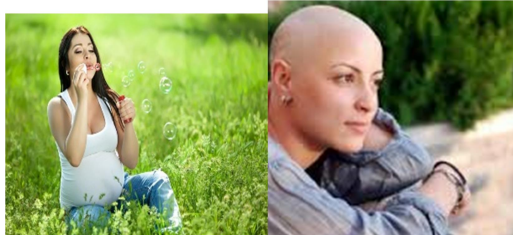

ZONA	CASOS POR MUNICIPIO	Total Notificados 2016	Circulación viral Zika 2015 - 2016	Sospechosos en Gestantes 2016	Confirmados en Gestantes 2016	Negativos en Gestantes 2016	Total casos negativos 2016
Norte	Neiva	2748	392	560	68	26	41
	Alpe	154	30	10	0	0	2
	Algeciras	74	25	27	3	0	0
	Baraya	22	2	6	2	0	0
	Campoalegre	137	33	52	1	1	1
	Colombia	53	6	9	0	0	0
	Hobo	39	15	12	2	0	0
	Iquira	42	17	2	0	0	4
	Palermo	179	28	36	3	0	2
	Rivera	92	27	12	2	0	0
	Santa María	142	7	3	0	0	0
	Tello	17	2	8	0	0	0
Centro	Teruel	22	7	5	0	0	0
	Villavieja	16	2	8	0	0	3
	Yaguará	27	10	16	0	2	2
	Garzón	833	125	154	13	1	3
	Agrado	51	13	22	0	0	0
	Altamira	85	7	10	0	1	1
	Gigante	349	15	33	3	1	1
	Guadalupe	286	12	24	0	0	0
	Pital	39	1	23	1	0	0
	Suaza	94	14	8	3	0	0
	Tarqui	24	3	3	0	0	0
	La Plata	86	18	30	3	0	1
Occidente	La Argentina	6	0	0	0	0	0
	Nataga	9	0	0	0	0	0
	Paicol	6	2	5	2	0	0
	Tesalia	27	10	11	5	3	3
	Pitalito	348	66	81	5	0	4
	Acevedo	20	5	8	0	0	0
	Elias	18	0	3	0	1	1
	Isnos	0	0	0	0	0	0
	Oporapa	6	1	0	0	0	0
	Palestina	2	0	1	0	0	0
	Saladoblanco	0	0	0	0	0	0
	San Agustín	10	3	1	1	0	0
Sur	Timaná	115	12	21	1	0	4
	HUILA	6229	910	1211	120	36	75

Infección Virus Chikunguña

MUNICIPIO	29	30	31	32	33	34	35	36	37	38	39	40	41	42	43	44	45	Total
* HUILA, MUNICIPIO DESCO	1	1																34
ACEVEDO																		1
AGRADO																		3
AIPE																		1
ALTAMIRA																		18
CAMPOALEGRE																		8
COLOMBIA																		1
ELIAS																		2
GARZON	1	1																105
GIGANTE																		3
GUADALUPE																		24
IQUIRA																		1
ISNOS (SAN JOSE DE ISNOS)																		1
LA ARGENTINA																		2
LA PLATA																		58
NATAGA																		1
NEIVA																		111
PAICOL																		2
PALERMO																		3
PITAL																		7
PITALITO																		62
RIVERA																		1
SAN AGUSTIN																		4
SUAZA																		1
TARQUI																		74
TERUEL																		1
TESALIA																		28
TIMANA																		12
VILLAVIEJA																		1
HUILA	1	3	2	3	2	0	2	1	2	0	0	0	1	2	0	1	1	566

Otras Enfermedades Transmitidas por Vectores

Enfermedad de Chagas 11 casos crónicos; 3 de Neiva y 1 de Algeciras, Colombia, Garzón, Palermo e Isnos. Malaria: 25 casos Vivax, 19 Falciparum procedentes Choco, Valle, Guaviare, Nariño y Venezuela. Leishmania cutánea: 29 Huila, (12 Neiva, 15 otros mpios); 3 Visceral 2 de Neiva y 1 de Palermo. 32 otros dptos y 1 de Venezuela.

“Si no hay criaderos No hay mosquitos”.

“El Camino es la Educación”

YANID PAOLA MONTERO GARCÍA

Secretaria de Salud Departamental

Grupo Enfermedades Transmitidas por Vectores:

CARLOS ALBERTO LOZANO POLANCO

Coordinador ETV y Salud Ambiental

MARÍA CLEMENCIA ROJAS GARCÍA

Coordinadora Laboratorio SP y EGI

LILIAN VALLEJO POLANCO: Laboratorio Virus

ARBEL ESPINOSA GONZALEZ: Aux. Laboratorio

SILVIA LORENA BECERRA: Entomología

GERMAN QUINCHE: Médico Auditor

LUIS JOSÉ TORRES ROJAS: Médico Epidemiólogo

YAMILETH PUNTES: Psicóloga Estrategia EGI

CAMILO RIVERA VEGA: Enfermero grupo ETV



Carrera 20 No 5b-36; Neiva – Huila - Colombia; PBX: 8701980

www.huila.gov.co; twitter: @HuilaGob; Facebook: www.facebook.com/huilagob; YouTube: www.youtube.com/huilagob

