

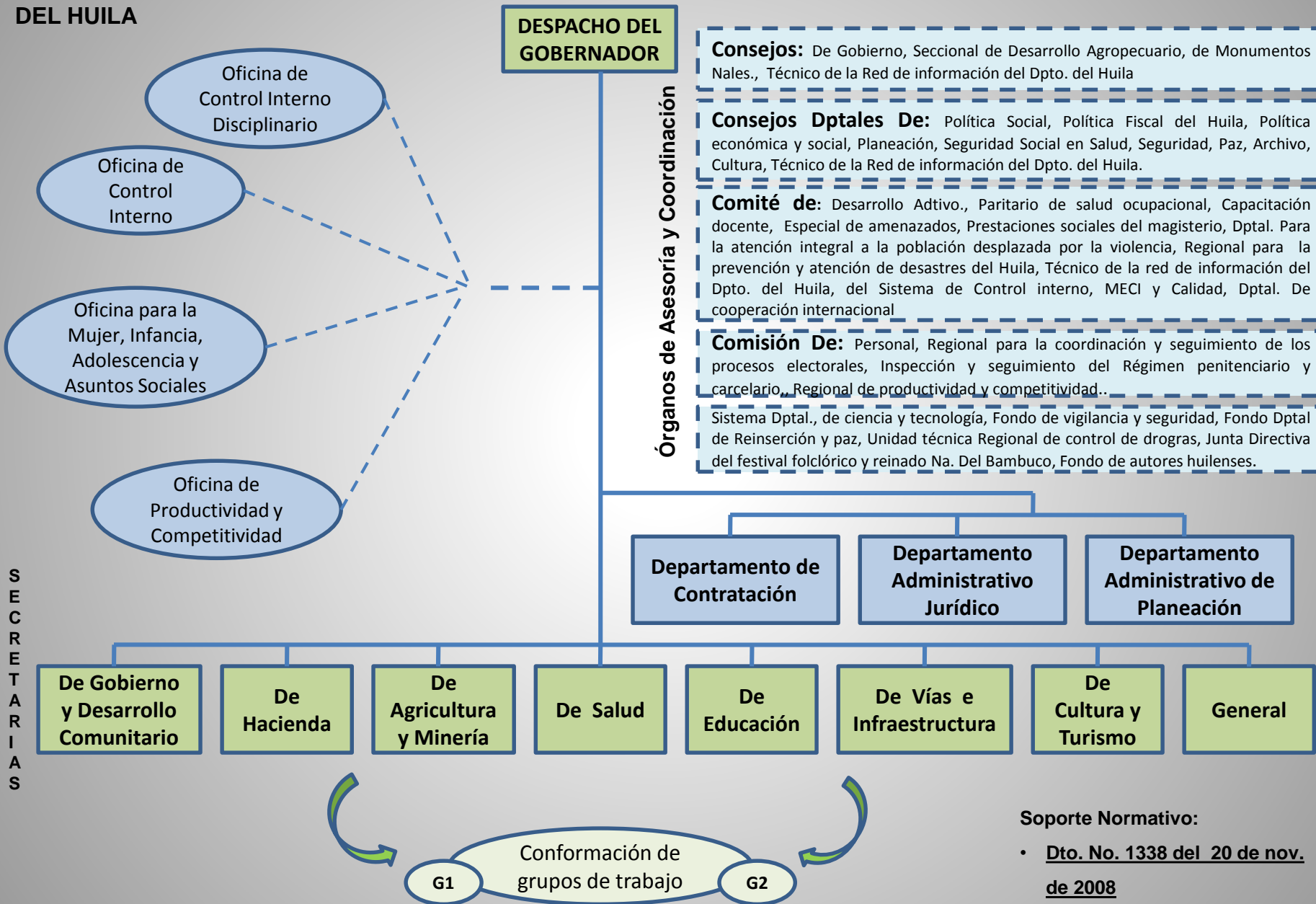

# ESTRUCTURA ORGANICA DE LA ADMON. CENTRAL DPTAL.



S  
E  
C  
R  
E  
T  
A  
R  
I  
A  
S

- Soporte Normativo:**
- Dto. No. 1338 del 20 de nov. de 2008
  - Ordenanza 012 de 2012



# ESTRUCTURA DE LA ADMINISTRACION CENTRAL DPTAL. VS PROCESOS DEL SGI

**GOBERNACIÓN DEL HUILA**

*Estructura soportada en el Dto. 1338 de 2008 y Ordenanza 012 de 2012*  
*Los 37 procesos están adoptados por la entidad en el Sistema de Gestión*

\*Control Disciplinario

\*Gestión de control y Auditorías

Oficina de Control Interno Disciplinario

Oficina de Control Interno

Oficina para la Mujer, Infancia, Adolescencia y Asuntos Sociales

Asistencia social a Población vulnerable

Oficina de Productividad y Competitividad

Construcción Estratégica y prospectiva del Dpto

**DESPACHO DEL GOBERNADOR**

\*Gobernabilidad y comunicación pública  
\*Revisión del Sistema de Gestión Integrado

**Departamento Activo. De Contratación**

\*Contratación

**Departamento Activo. Jurídico**

\*Representación judicial, Asesoría jurídica y Asistencia Legal

**Departamento Activo. de Planeación**

\*Construcción Estratégica y prospectiva del Dpto.  
\*Plan de Des.Dptal.  
\*Evaluación Mpal.  
\*Asesoría y asistencia  
\*Sistema de Informac.

S  
E  
C  
R  
E  
T  
A  
R  
I  
A  
S

**De Gobierno y Desarrollo Comunitario**

\*Asistencia social a Población vulnerable  
\*Asistencia comunitaria y partic. ciud.  
\*Segur.y ord.P.  
\*Prevención de Emergencias

**De Hacienda**

\*Presupuesto  
\*Contabilidad  
\*Rentas  
\*Recurso financiero-Tesorería

**De Agricultura y Minería**

\*Adecuación de infraest. Agrop.,ambiental y minera

**De Salud**

\*Dirección  
\*Prest.de servic.  
\*Salud pública  
\*Aseguramient.

**De Educación**

\*Calidad  
\*Cobertura  
\*Insp.y vigilan  
\*Talento H.Ed.

**De Vías e Infraestructura**

\*Gestión y construc.de la infraestructura

**De Cultura y Turismo**

\*P.cultural  
\*Turismo

**General**

\*G.Talento Humano  
\*G. documental  
\*G.recurso físico  
\*Atención al ciudadano  
\*Tecnología y telecomunc  
\*Mejora - (Auditorías y Revisión Gerencial)